Checked
rsg.ru

Canon

PIXMA G3410 series
PIXMA G3510 series

Getting Started
Guía de inicio
Para Começar
Démarrage
Руководство по началу работы
Посібник для початку роботи
دليل البدء

Read **Safety and Important Information** (addendum) first.

Lea primero **Información de seguridad e información importante** (apéndice).

Leia **Informações Importantes e Sobre Segurança** (adendo) primeiro.

Lire **Sécurité et informations importantes** (addendum) en premier.

В первую очередь прочтите раздел **Информация о безопасности и важные сведения** (приложение).

Спершу прочитайте розділ **Інформація щодо безпеки й важливі відомості** (додаток).

اقرأ **معلومات الأمان والمعلومات الهامة** (بالملحق) أولاً.

QT62232V02

1

Installing the Printer ..... page 1
Instalación de la impresora ..... página 1
Instalando a impressora ..... página 1
Installation de l'imprimante ..... page 1
Установка принтера ..... стр. 1
Установлення принтера ..... сторінка 1
تركيب الطابعة ..... صفحة 1

2

Connecting with Computer and Smartphone/Tablet ..... page 4
Conexión con el ordenador y con el teléfono inteligente o la tableta ... página 4
Conectando a um computador e smartphone/tablet ..... página 4
Connexion avec un ordinateur et un smartphone ou une tablette ..... page 4
Подключение к компьютеру и смартфону или планшету ..... стр. 4
Підключення до комп'ютера та смартфона або планшета ..... сторінка 4
التوصيل بالكمبيوتر والهاتف الذكي/الجهاز اللوحي ..... صفحة 4

How to Hold Printer
Cómo sujetar la impresora
Como segurar a impressora
Manipulation de l'imprimante
Как держать принтер
Як тримати принтер
كيفية حمل الطابعة

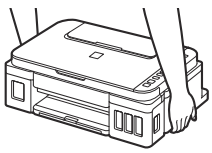



Explanatory Movies
Películas explicativas
Filmes explicativos
Vidéos explicatives
Информационные видеоролики
Довідкові відео
أفلام توضيحية



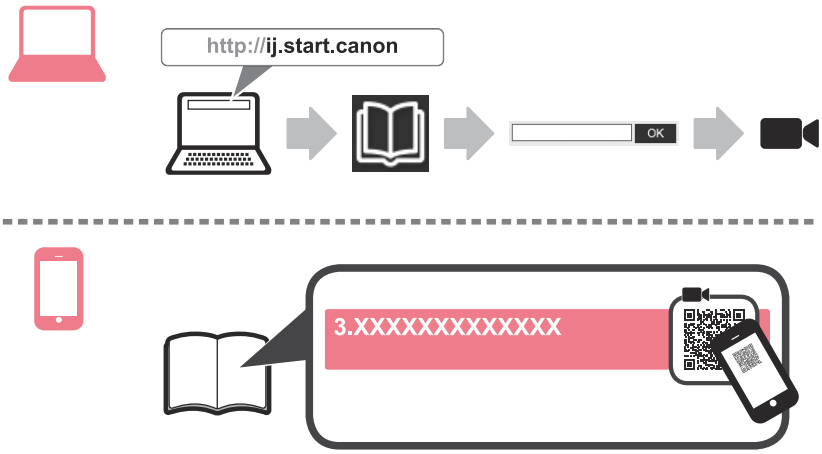

1. Checking Included Items

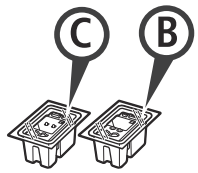

□ Cartridge

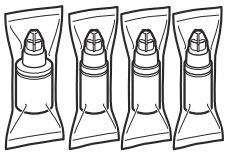

□ Ink bottle

□ Power cord

□ Setup CD-ROM for Windows PC

□ Safety and Important Information

□ Getting Started (this manual)

2. Removing Packing Materials

1 Remove the packing materials (such as orange tape) from outside the printer.

2 ❶ Open the scanning unit / cover.
❷ Remove the orange tape and the protective material and discard them.

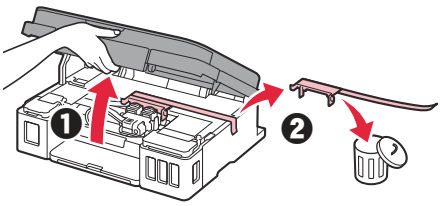

3. Installing the Cartridge

1 Open the cartridge locking cover.

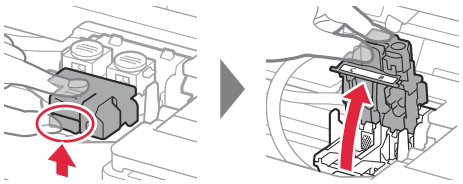

2 Take out each cartridge from the package and remove the label.

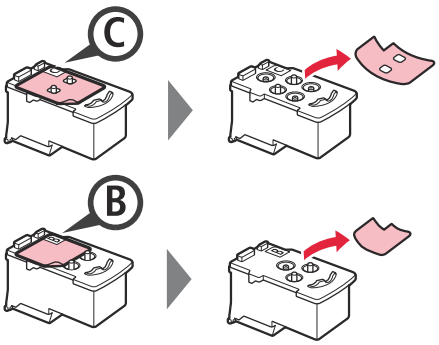

3 Remove the protective tape.

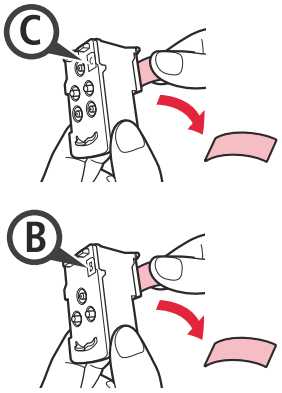



Do not touch.

4 Insert the C (color) cartridge on the left and the B (black) cartridge on the right.

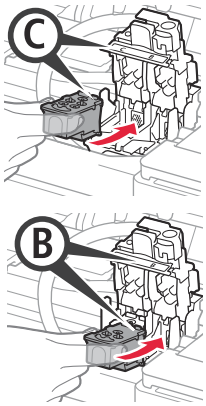



Do not bump it against the surrounding parts.

5 Close the cartridge locking cover and push it down.

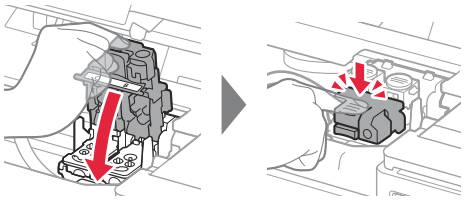

6 Press down both joint buttons completely.

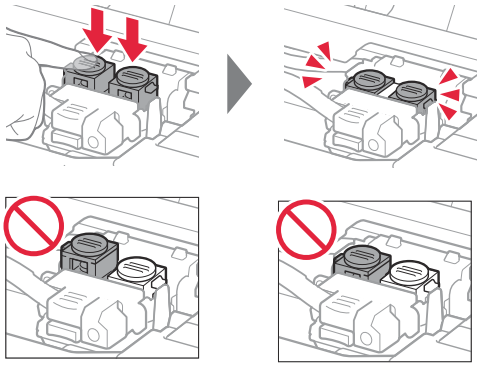

ENGLISH

4. Turning on Printer

1 LIFT UP the scanning unit / cover, and then close it.

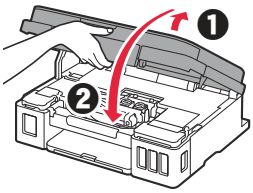

2 Connect the power cord.

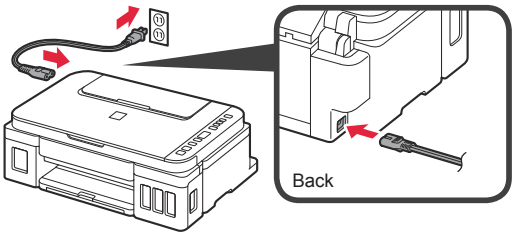

Do not connect any cables except the power cord yet.

3 Press the **ON** button.

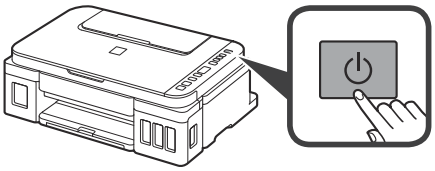

4 Confirm that (Ink icon) and 0 are displayed on the screen.

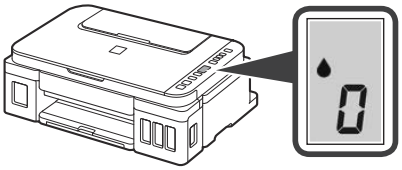

If a different screen appears, refer to "If any of the following screens appear" on page 3 to resolve the error.

5. Pouring Ink

This product requires careful handling of ink. Ink may splatter when the ink tanks are filled with ink. If ink gets on your clothes or belongings, it may not come off.

1 Open the scanning unit / cover.

2 Open the ink tank cover.

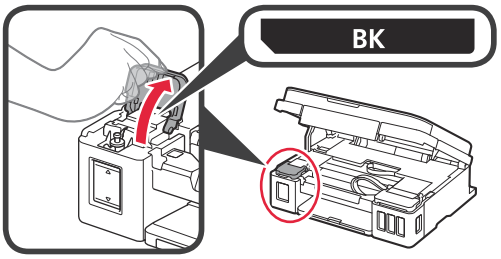

3 Grab and remove the tank cap of the ink tank.

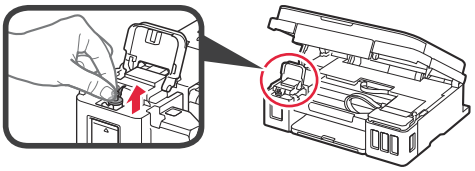

4 Hold the ink bottle upright and remove the bottle cap.

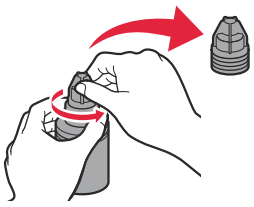

5 Insert the nozzle of the ink bottle into the inlet and stand the ink bottle upside down.

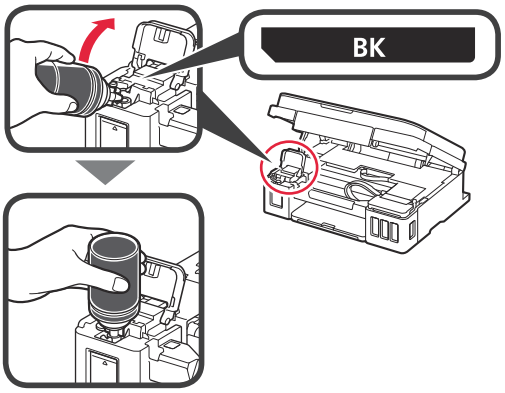

6 Pour all ink into the ink tank.
Confirm that the ink has been filled to the upper limit line (A).

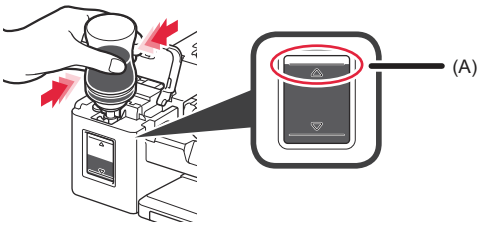

7 Replace the tank cap securely.

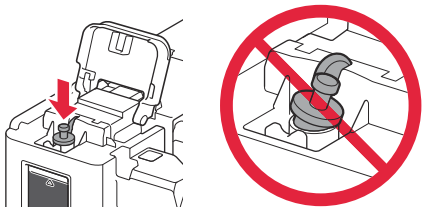

8 Close the ink tank cover.

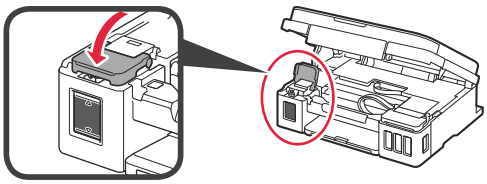

9 Repeat steps 2 to 8 to pour all ink into the corresponding ink tanks on the right according to the label.

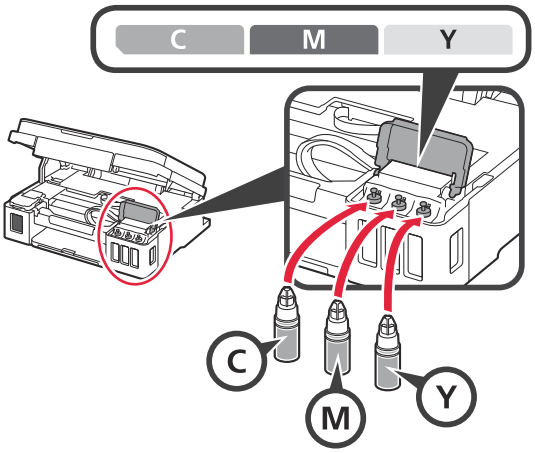

Confirm that the ink has been filled to the upper limit line (A).

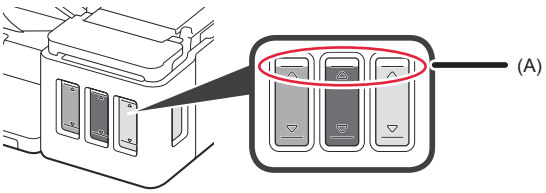

10 LIFT UP the scanning unit / cover, and then close it.

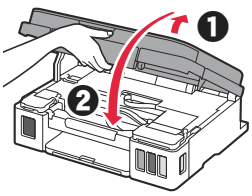

6. Preparing the Ink System

1 Press the **Black** button and confirm that (Ink icon) disappears.

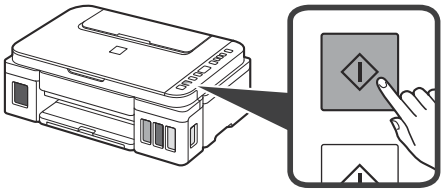

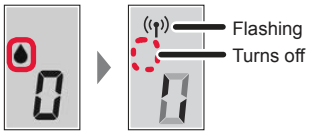

Ink preparation takes about 5 to 6 minutes.
Proceed to the next page.

If any of the following screens appear

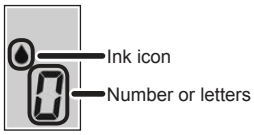

E04

The cartridges are not installed correctly.

"3. Installing the Cartridge" on page 1

E05

No cartridges are installed.

"3. Installing the Cartridge" on page 1

E09

The protective materials are not removed.

"2. Removing Packing Materials" on page 1

P08

Ink is not prepared normally.

Press the **ON** button to restart the printer, and then see "5. Pouring Ink" on page 2.

0

Waiting to prepare ink.

"6. Preparing the Ink System"

If you have not poured ink into the ink tank yet, see "5. Pouring Ink" on page 2.

For all other cases, refer to the **Online Manual**.

ENGLISH

From here on, proceed to a step according to how you use the printer.

- **To use the printer by connecting only to a computer or both to a computer and smartphone**
  "7-A. Connecting to Computer"
- **To use the printer by connecting only to a smartphone**
  "7-B. Connecting to Smartphone" on page 6

To use the printer without connecting to a computer or smartphone

❶ Press the **Stop** button on the printer.

❷ Wait until appears on the screen.

The setup is now complete.

7-A. Connecting to Computer

Windows

You need a connection setup for each computer. Proceed with the setup from step 1 for each computer.

1 Start the setup file for either method **A** or method **B**.

A Downloading from the Internet

❶ Open a web browser (etc.) on your computer.

❷ Input the following URL and access the Canon website.

http://ij.start.canon



❸ Select **Set Up**.



❹ Input the model name of your printer and click **OK**.



You can select a model name from the list.

❺ Click **Setup**.



The procedures for Windows are shown below. If you are using a computer with an OS other than Windows, such as a Chrome OS, do the setup according to the on-screen instructions.

❻ Click **Download** and download the setup file.

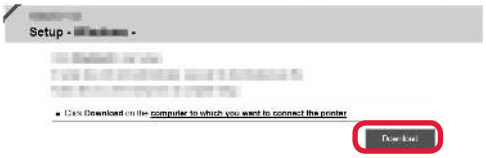

❼ Execute the downloaded file.

Proceed to step 2 on the next page to continue.

B Using Setup CD-ROM (Windows Only)

❶ Load the Setup CD-ROM in your computer.



■ When using Windows 10 or Windows 8.1:

❷ When the following message appears on the right side of your computer screen, click it.



❸ If the following screen appears, click **Run Msetup4.exe**.

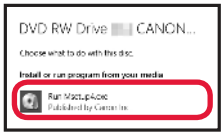

❹ If the **User Account Control** dialog box appears, click **Yes**.

When This Message Does Not Appear (or Has Disappeared)

1. Click **File Explorer** on the taskbar.



2. Click **This PC** on the left side of the opened window.
3. Double-click the CD-ROM icon on the right side of the window.
   If the contents of the CD-ROM appear, double-click **Msetup4.exe**.
4. Proceed to step ❹.

■ When using Windows 7:

❷ When the **AutoPlay** screen appears, click **Run Msetup4.exe**.



❸ If the **User Account Control** dialog box appears, click **Continue**.

When **AutoPlay** Screen Does Not Appear

1. Click **Computer** from the start menu.
2. Double-click the CD-ROM icon on the right side of the opened window.
   If the contents of the CD-ROM appear, double-click **Msetup4.exe**.

Proceed to step 2 to continue.

2 Click **Start Setup**.

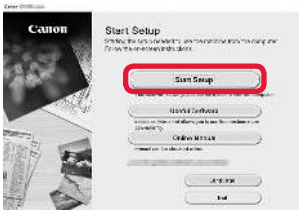

Follow the on-screen instructions to proceed with the setup.

If the following screen appears, click **Exit**.



The setup is complete when 1 appears on the printer's screen. You can print from your computer.

7-B. Connecting to Smartphone

iOS

Android

You need a connection setup for each smartphone. Proceed with the setup from step 1 for each smartphone.

Preparation

- Turn on Wi-Fi on your smartphone.
- If you have a wireless router, connect your smartphone to the wireless router you want to connect to the printer.

* For operations, refer to manuals of your smartphone and the wireless router or contact those manufacturers.

1 Install the application software Canon PRINT Inkjet/SELPHY in your smartphone.



iOS : Search "Canon PRINT" in App Store.

Android : Search "Canon PRINT" in Google Play.

Or access the Canon website by scanning the QR code.

* You may not connect your smartphone to the Internet wirelessly during connecting the printer to the smartphone directly. In that case, you may be charged depending on the contract with your service provider.

* Up to 5 devices can be connected to the printer via wireless LAN connection directly.

2 Check the display on the printer.

The screen turns off when no operation is made for about 10 minutes. Press one of the buttons on the operation panel (except for the **ON** button) to display the screen.

■ If any of the following screens appear:

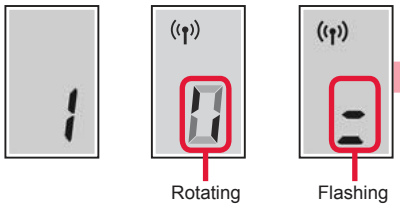

Proceed to B.

■ If the following screen appears:



- If ((ı)) appears, the printer is connected to a network.
- If ((ı))× appears, the printer cannot communicate by wireless LAN connection. For details, access "http://ij.start.canon" to see **Frequently Asked Questions**.

Proceed to A.

A iOS Android

❶ Tap the installed application software.



❷ Follow the on-screen instructions to register the printer.

❸ Make sure that the following screen appears.



The connection with your smartphone is now complete. You can print from your smartphone.

To print photos, load photo paper. Proceed to "Loading Paper" on page 8.

B Procedures below vary depending on iOS or Android. Select your operating system and proceed to its procedure.

iOS

❶ Tap **Settings** on your smartphone's home screen, and tap **Canon_ij_XXXX** in the Wi-Fi settings.



If **Canon_ij_XXXX** does not appear on the list, see "Troubleshooting" below to operate the printer, and then repeat step ❶.

❷ Tap the installed application software.



❸ Follow the on-screen instructions to register the printer.

Follow the on-screen instructions to proceed with the setup.

If you select **Auto Select Conn. Method (recommended)** on the connection method selecting screen, the appropriate connection method is selected automatically depending on your environment.

❹ Make sure that the following screen appears.



Android

❶ Tap the installed application software.



❷ Follow the on-screen instructions to register the printer.

If a message saying "**Printer is not registered. Perform printer setup?**" does not appear, see "Troubleshooting" below to operate the printer, and then wait for a while until the message appears.

Follow the on-screen instructions to proceed with the setup.

The appropriate connection method is selected depending on your environment.

❸ Make sure that the following screen appears.



The connection with your smartphone is now complete. You can print from your smartphone.

To print photos, load photo paper. Proceed to "Loading Paper" on page 8.

Troubleshooting

Printer is not found from your smartphone.

❶ Press and hold the **Direct** button on the printer for about 2 seconds until the icon starts to flash on the screen.

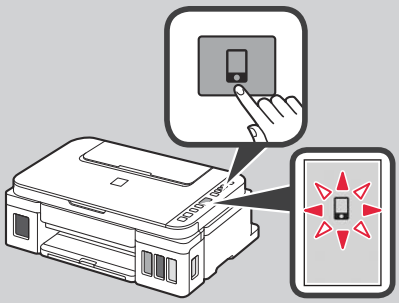

❷ Return to the operation of your smartphone.

Loading Paper

1 Open the paper support.

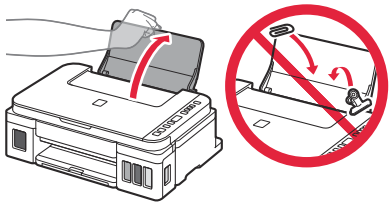

2 Slide the right paper guide to the end.

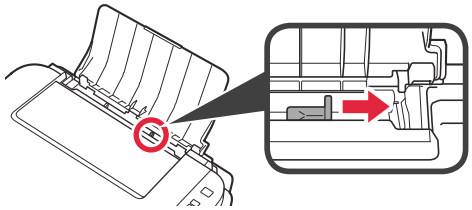

3 ❶ Load paper with the print side facing up.
❷ Slide the right paper guide to align it with the side of the paper stack.

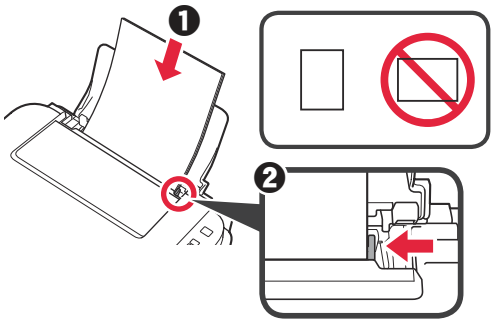

4 ❶ Pull out the paper output tray.
❷ Open the output tray extension.

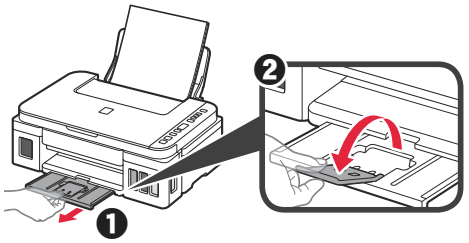

Transporting Your Printer

When relocating the printer, make sure of the following. Refer to the **Online Manual** for details.

Check that both joint buttons are pressed down completely to avoid ink leaks.

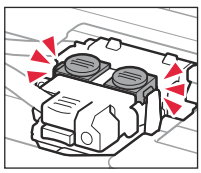

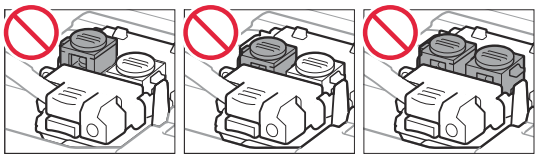

Pack the printer in a plastic bag in case ink leaks.

- Pack the printer in a sturdy box so that it is placed with its bottom facing down, using sufficient protective material to ensure safe transport.
- Do not tilt the printer. Ink may leak.
- Please handle with care and ensure the box remains flat and NOT turned upside down or on its side, as the printer may be damaged and ink in the printer may leak.
- When a shipping agent is handling transport of the printer, have its box marked "THIS SIDE UP" to keep the printer with its bottom facing down. Mark also with "FRAGILE" or "HANDLE WITH CARE".

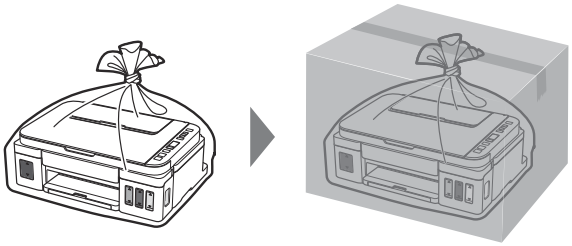

1. Comprobación de los elementos suministrados

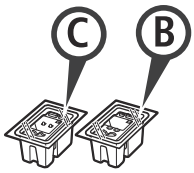

□ Cartucho

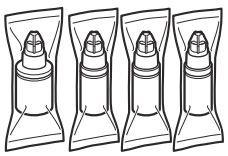

□ Frasco de tinta

□ Cable de alimentación

□ CD-ROM de instalación para Windows PC

□ Información de seguridad e información importante

□ Guía de inicio (este manual)

2. Retirar los materiales de protección

1 Retire los materiales de empaquetado (como la cinta naranja) del exterior de la impresora.

2 ❶ Abra la cubierta/unidad de escaneado.
❷ Retire la cinta naranja y el material de protección y deséchelos.

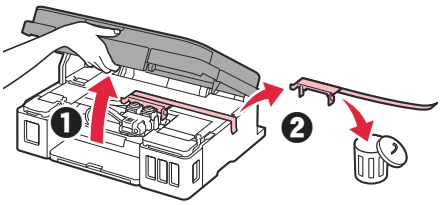

3. Instalar el cartucho

1 Abra la tapa de bloqueo del cartucho.

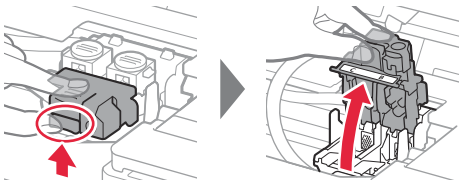

2 Saque cada cartucho del paquete y retire la etiqueta.

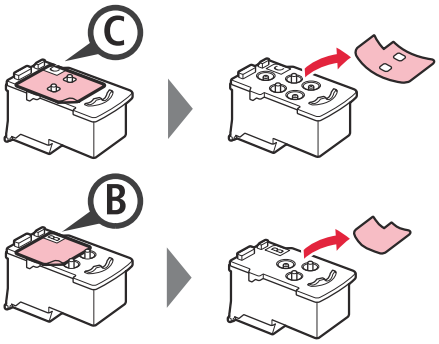

3 Retire la cinta protectora.

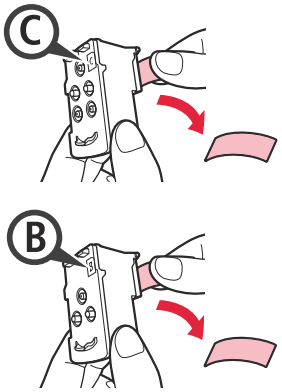



No tocar.

4 Inserte el cartucho C (color) en la parte izquierda y el cartucho B (negro) en la parte derecha.

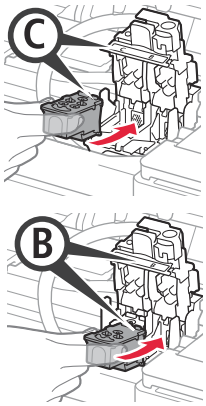



No golpear contra los objetos de alrededor.

5 Cierre la tapa de bloqueo del cartucho y presione hacia abajo.

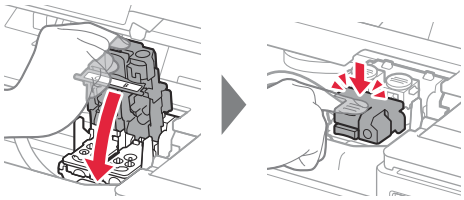

6 Presione hacia abajo ambos botones de unión completamente.

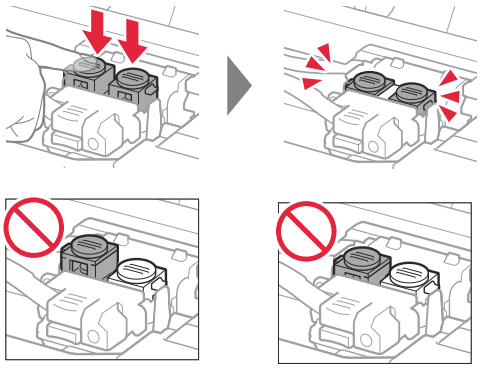

ESPAÑOL

4. Encender la impresora

1 LEVANTE la cubierta/unidad de escaneado y luego ciérrela.

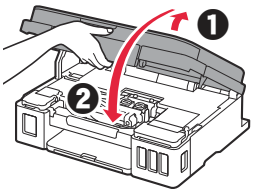

2 Conecte el cable de alimentación.

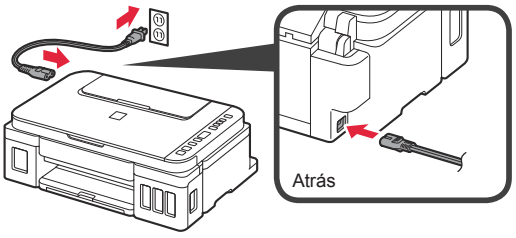

No conecte ningún cable excepto el de alimentación.

3 Pulse el botón **ACTIVADO (ON)**.

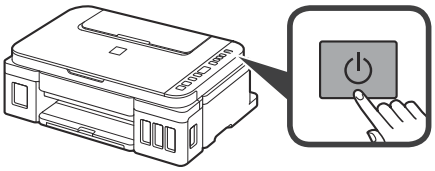

4 Confirme que (icono Tinta (Ink)) y 0 se muestran en la pantalla.

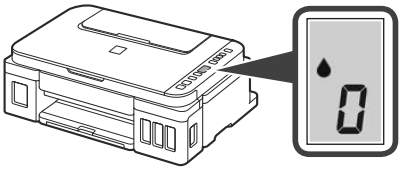

Si aparece una pantalla diferente, consulte "Si parece alguna de las siguientes pantallas" en la página 3 para resolver el error.

5. Verter la tinta

Este producto un tratamiento cuidadoso de la tinta, ya que puede salpicar cuando se rellenan de tinta los depósitos de tinta. Es posible que las manchas de tinta no salgan de la ropa u otras pertenencias.

1 Abra la cubierta/unidad de escaneado.

2 Abra la cubierta del depósito de tinta.

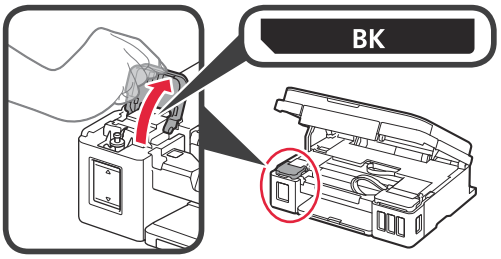

3 Agarre y retire la tapa del depósito del depósito de tinta.

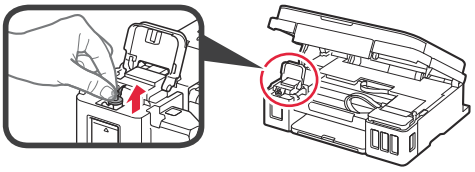

4 Sujete el frasco de tinta hacia arriba y retire la tapa del frasco.

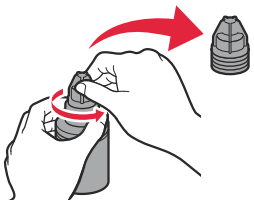

5 Inserte el inyector del frasco de tinta en la entrada y coloque el frasco de tinta boca abajo.

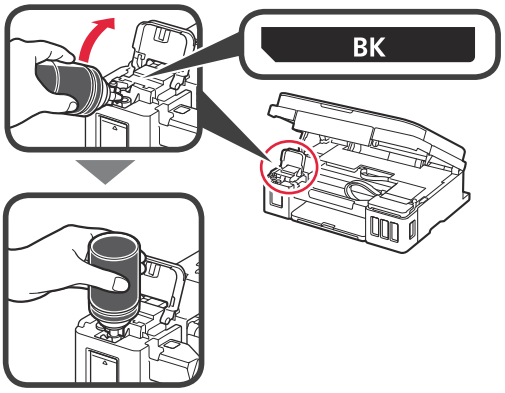

6 Vierta toda la tinta en el depósito de tinta. Confirme que se ha llenado la tinta hasta la línea de límite superior (A).

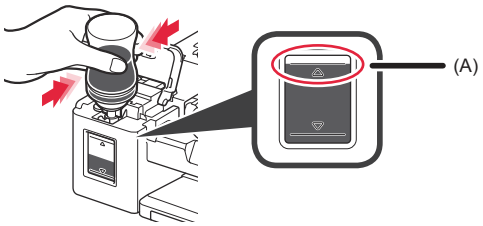

7 Vuelva a colocar firmemente la tapa del depósito.

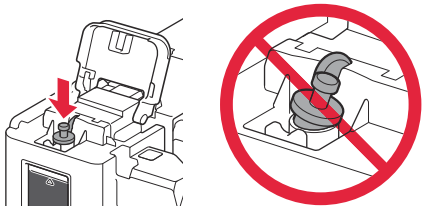

8 Cierre la cubierta del depósito de tinta.

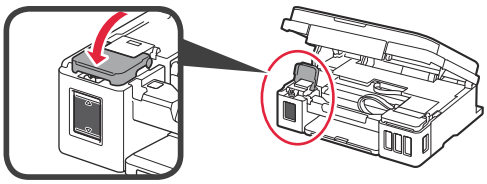

9 Repita los pasos del 2 al 8 para verter toda la tinta en los depósitos de tinta correspondientes de la derecha según la etiqueta.

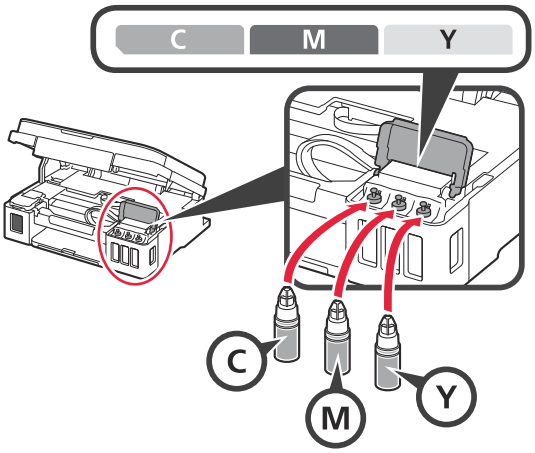

Confirme que se ha llenado la tinta hasta la línea de límite superior (A).

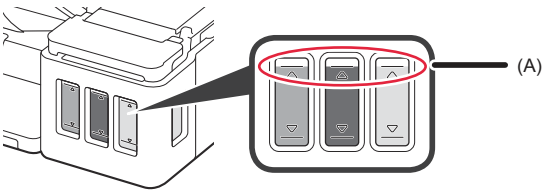

10 LEVANTE la cubierta/unidad de escaneado y luego ciérrela.

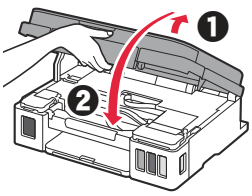

6. Preparando el sistema de tinta

1 Pulse el botón **Negro (Black)** y confirme que (icono Tinta (Ink)) desaparece.

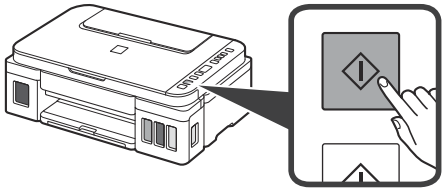

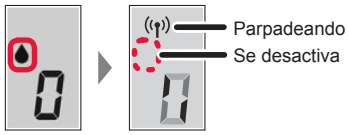

La preparación de la tinta tardará de 5 a 6 minutos en completarse. Continúe a la página siguiente.

ESPAÑOL

Si aparece alguna de las siguientes pantallas

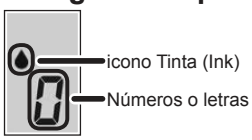

E04

Los cartuchos no están instalados correctamente.

➡ "3. Instalar el cartucho" en la página 1

E05

No hay cartuchos instalados.

➡ "3. Instalar el cartucho" en la página 1

E09

No se han retirado los materiales de protección.

➡ "2. Retirar los materiales de protección" en la página 1

P08

La tinta no está preparada normalmente.

Pulse el botón **ACTIVADO (ON)** para reiniciar la impresora y, a continuación, consulte "5. Verter tinta" en la página 2.

0

Esperando a preparar la tinta.

➡ "6. Preparando el sistema de tinta"

Si aún no ha vertido tinta en el depósito de tinta, consulte "5. Verter tinta" en la página 2.

Para los demás casos, consulte el **Manual en línea**.

A partir de aquí, continúe en el paso que corresponda según su uso de la impresora.

- **Para usar la impresora conectándola solo a un ordenador o tanto a un ordenador como a un teléfono inteligente**
  "7-A. Conectar al ordenador"
- **Para usar la impresora conectándola únicamente a un teléfono inteligente**
  "7-B. Conectar a un teléfono inteligente" en la página 6

Para usar la impresora sin conectarla a un ordenador o teléfono inteligente

❶ Pulse el botón **Parar (Stop)** de la impresora.

❷ Espere hasta que aparezca en la pantalla.

Ha finalizado la configuración.

7-A. Conectar a un ordenador

Windows

Necesita una configuración de conexión para cada ordenador. Siga con la configuración a partir del paso 1 para cada ordenador.

1 Inicie el archivo de configuración del método **A** o el método **B**.

A Descarga de Internet

❶ Abra un navegador web (, etc.) en su ordenador.

❷ Escriba la URL siguiente y acceda al sitio web de Canon.

http://ij.start.canon

❸ Seleccione **Configurar**.



❹ Escriba el nombre del modelo de su impresora y haga clic en **Aceptar**.



Puede seleccionar un nombre de modelo de la lista.

❺ Haga clic en **Configuración**.



Los procedimientos para Windows se muestran a continuación. Si el sistema operativo de su ordenador no es Windows (p. ej., Chrome OS), realice la configuración siguiendo las instrucciones en pantalla.

❻ Haga clic en **Descargar** y descargue el archivo de instalación.

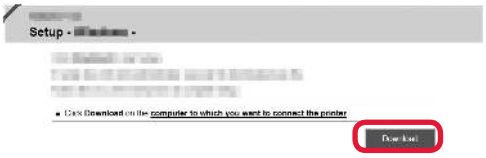

❼ Ejecute el archivo descargado.

Vaya al paso 2 en la página siguiente para continuar.

B Uso del CD-ROM de instalación (solo para Windows)

❶ Cargue el CD-ROM de instalación en su ordenador.

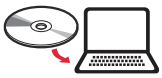

■ Si utiliza Windows 10 o Windows 8.1:

❷ Cuando se muestre el mensaje siguiente en el lado derecho de la pantalla del ordenador, haga clic en él.



❸ Si aparece la siguiente pantalla, haga clic en **Ejecutar Msetup4.exe (Run Msetup4.exe)**.



❹ Si se muestra el cuadro de diálogo **Control de cuentas de usuario (User Account Control)**, haga clic en **Sí (Yes)**.

Si este mensaje no se muestra (o ya no aparece)

1. Haga clic en el **Explorador de archivos (File Explorer)** de la barra de tareas.



2. Haga clic en **Este equipo (This PC)** en la parte izquierda de la ventana que se abra.
3. Haga doble clic en el icono de CD-ROM en el lado derecho de la ventana.
   Si se muestra el contenido del CD-ROM, haga doble clic en **Msetup4.exe**.
4. Continúe en el paso ❹.

■ Si utiliza Windows 7:

❷ Cuando se muestre la pantalla **Reproducción automática (AutoPlay)**, haga clic en **Ejecutar Msetup4.exe (Run Msetup4.exe)**.



❸ Si se muestra el cuadro de diálogo **Control de cuentas de usuario (User Account Control)**, haga clic en **Continuar (Continue)**.

Si no se muestra la pantalla **Reproducción automática (AutoPlay)**

1. Haga clic en **Equipo (Computer)** en el menú de inicio.
2. Haga doble clic en el icono de CD-ROM en el lado derecho de la ventana abierta.
   Si se muestra el contenido del CD-ROM, haga doble clic en **Msetup4.exe**.

Vaya al paso 2 para continuar.

2 Haga clic en **Iniciar configuración (Start Setup)**.

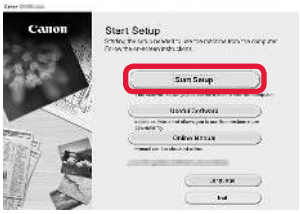

Siga las instrucciones en pantalla para continuar con la configuración.

Si aparece la siguiente pantalla, haga clic en **Salir (Exit)**.



La instalación se habrá finalizado cuando 1 aparezca en la pantalla de la impresora. Ahora puede imprimir desde su ordenador.

ESPAÑOL

7-B. Conexión con un teléfono inteligente

iOS

Android

Necesita una configuración de conexión para cada teléfono inteligente. Siga con la configuración a partir del paso 1 para cada teléfono inteligente.

Preparativos

- Active la Wi-Fi en su teléfono inteligente.
- Si dispone de un router inalámbrico, conecte su teléfono inteligente al router inalámbrico para conectar con la impresora.

* Por cuestiones del funcionamiento, consulte los manuales de su teléfono inteligente y del router inalámbrico o póngase en contacto con los fabricantes.

1 Instale el software de la aplicación Canon PRINT Inkjet/SELPHY en su teléfono inteligente.

iOS : Buscar "Canon PRINT" en App Store.

Android : Buscar "Canon PRINT" en Google Play.

O acceda al sitio web de Canon escaneando el código QR.

* No puede conectar su teléfono inteligente a Internet de forma inalámbrica mientras la impresora se conecta al teléfono inteligente directamente. Si lo hace, es posible que se realice un cargo en su cuenta, según el contrato que tenga con el proveedor del servicio.

* Se pueden conectar un máximo de 5 dispositivos directamente a la impresora mediante la conexión LAN inalámbrica.

2 Compruebe la pantalla en la impresora.

La pantalla se desactiva cuando no se realiza ninguna operación durante aproximadamente 10 minutos. Para mostrar la pantalla, pulse cualquier botón en el panel de control (excepto el botón **ACTIVADO (ON)**).

■ Si aparece alguna de las siguientes pantallas:

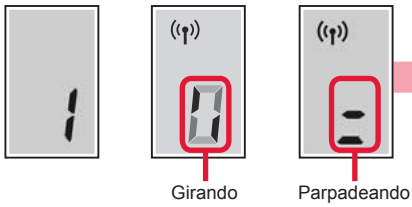

Vaya al paso **B**.

■ Si aparece la siguiente pantalla:



- Si aparece ((ı)), la impresora está conectada a una red.
- Si aparece ((ı))×, a impresora no puede comunicarse mediante una conexión inalámbrica LAN. Para obtener más información, consulte "http://ij.start.canon" para ver las **Preguntas más frecuentes**.

Vaya al paso **A**.

A iOS Android

❶ Puntee el software de la aplicación instalado.

❷ Siga las instrucciones en pantalla para registrar la impresora.

❸ Asegúrese de que aparezca la siguiente pantalla.



Se ha completado la conexión con su teléfono inteligente. Ya puede imprimir desde su teléfono inteligente.

Para imprimir fotos, cargue papel fotográfico.

Vaya a la sección "Carga del papel" en la página 8.

B Los procedimientos que se indican a continuación pueden variar en función del iOS o Android. Seleccione su sistema operativo y sigua el procedimiento indicado.

iOS

❶ Toque **Ajustes (Settings)** en la pantalla de inicio de su teléfono inteligente y después toque **Canon_ij_XXXX** en los ajustes de Wi-Fi.



Si **Canon_ij_XXXX** no aparece en la lista, consulte la sección "Solución de problemas" a continuación para hacer funcionar la impresora y repita el paso ❶.

❷ Puntee el software de la aplicación instalado.



❸ Siga las instrucciones en pantalla para registrar la impresora.

Siga las instrucciones en pantalla para continuar con la configuración.

Si seleccionó **Selec. autom. método con. (recomendado) (Auto Select Conn. Method (recommended))** en la pantalla de selección del método de conexión, se seleccionará el método de conexión adecuado según su ambiente.

❹ Asegúrese de que aparezca la siguiente pantalla.



Android

❶ Puntee el software de la aplicación instalado.



❷ Siga las instrucciones en pantalla para registrar la impresora.

Si no aparece el siguiente mensaje: "**Impresora no registrada. ¿Realizar preparación de impresora? (Printer is not registered. Perform printer setup?)**", consulte "Solución de problemas" para poner en funcionamiento la impresora y espere unos minutos hasta que aparezca el mensaje.

Siga las instrucciones en pantalla para continuar con la configuración.

El método de conexión adecuado se elige en función de su ambiente.

❸ Asegúrese de que aparezca la siguiente pantalla.



Se ha completado la conexión con su teléfono inteligente. Ya puede imprimir desde su teléfono inteligente.

Para imprimir fotos, cargue papel fotográfico. Vaya a la sección "Carga del papel" en la página 8.

Solución de problemas

No se ha encontrado la impresora desde su teléfono inteligente.

❶ Mantenga pulsado el botón **Directa (Direct)** de la impresora durante aproximadamente 2 segundos hasta que el icono empiece a parpadear en la pantalla.

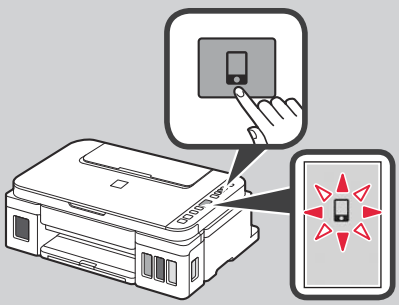

❷ Regrese a la operación de su teléfono inteligente.

ESPAÑOL

Carga del papel

1 Abra el soporte del papel.

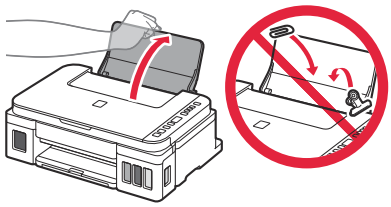

2 Deslice la guía del papel derecha hacia el final.

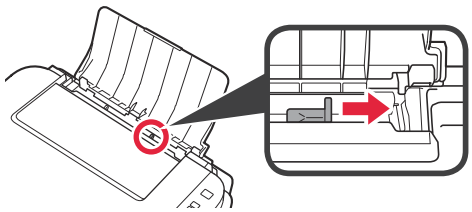

3 ❶ Cargue papel con la cara imprimible hacia arriba.
❷ Deslice la guía del papel derecha para alinearla con el lado de la pila de papel.

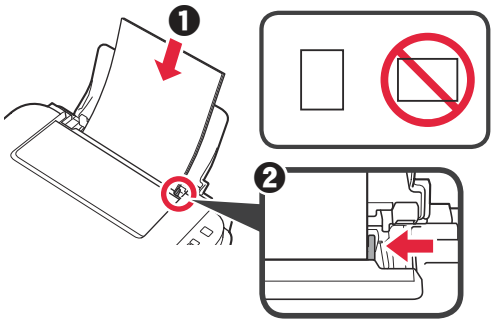

4 ❶ Extraiga la bandeja de salida del papel.
❷ Abra la extensión de la bandeja de salida.

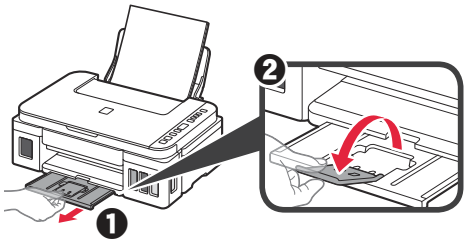

Transporte de la impresora

Cuando vaya a transportar la impresora, asegúrese de lo siguiente. Consulte el **Manual en línea** para obtener más información.

Compruebe que ambos botones de unión se hayan presionado hacia abajo completamente para evitar derrames de tinta.

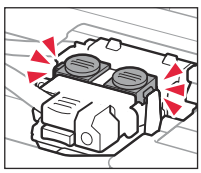

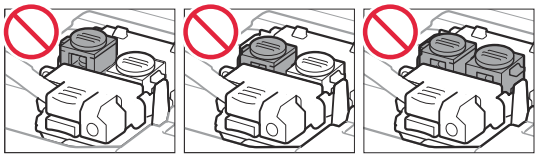

Embale la impresora en una bolsa de plástico por si hay derrames de tinta.

- Embale la impresora en una caja resistente y de modo que no quede boca abajo. Utilice suficiente material de protección para garantizar un transporte seguro.
- No incline la impresora. De lo contrario, es posible que la tinta se derrame.
- Manipule con cuidado y asegúrese de que la caja permanece en una superficie plana y que NO se coloca boca abajo o de lado, ya que la impresora podría dañarse y la tinta de la impresora, derramarse.
- Cuando se ocupe del transporte de la impresora una empresa de mensajería, marque la caja con "ESTE LADO ARRIBA" para mantener la impresora con la parte inferior abajo. Márquela también con "FRÁGIL" o "MANEJAR CON CUIDADO".

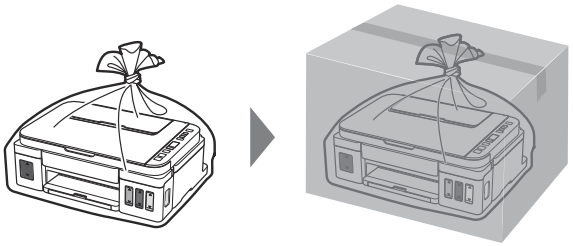

1. Verificando os itens incluídos

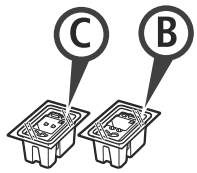

□ Cartucho

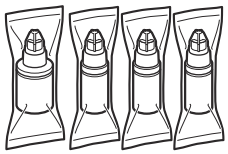

□ Garrafa de tinta

□ Cabo de alimentação

□ CD-ROM de instalação para PC com Windows

□ Informações Importantes e Sobre Segurança

□ Para Começar (este manual)

2. Removendo os materiais da embalagem

1 Remova os materiais de embalagem (como a fita laranja) da parte externa da impressora.

2 ❶ Abra a unidade de digitalização/tampa.
❷ Remova a fita laranja e o material de proteção e descarte-os.

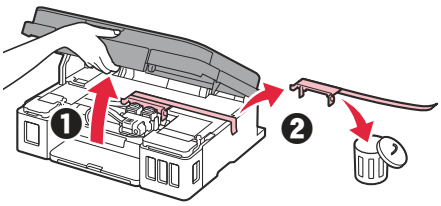

3. Instalando o cartucho

1 Abra a tampa de fixação do cartucho.

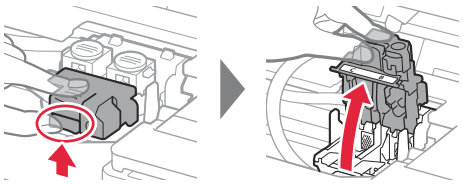

2 Retire cada cartucho do pacote e remova a etiqueta.

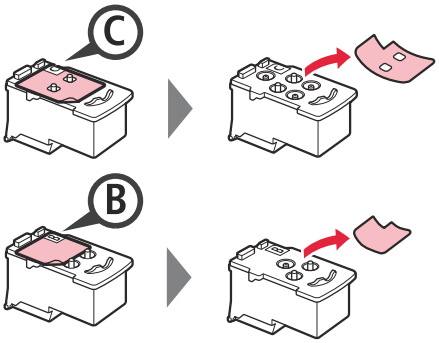

3 Remova a fita de proteção.

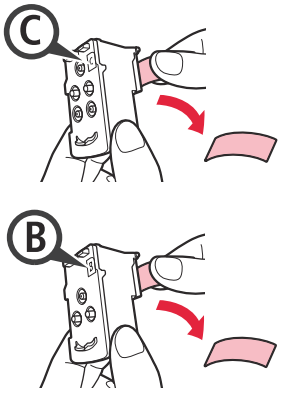



Não toque.

4 Insira o cartucho C (colorido) à esquerda e o cartucho B (preto) à direita.

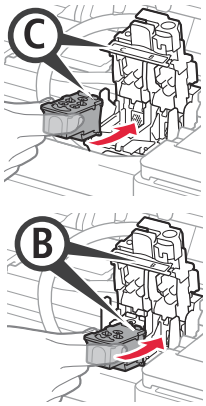



Não bata-a contra as peças em volta.

5 Feche a tampa de fixação do cartucho e empurre-a para baixo.

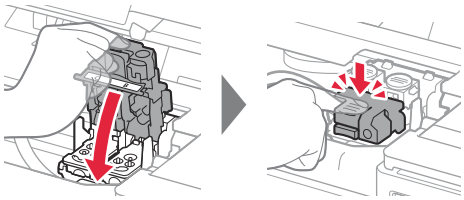

6 Pressione para baixo completamente ambos os botões acoplados.

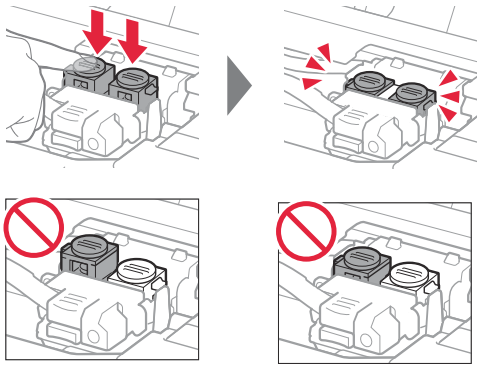

PORTUGUÊS

4. Ligando a impressora

1 LEVANTE a unidade de digitalização/tampa e abaixe-a em seguida.

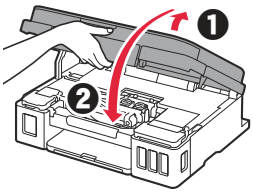

2 Conecte o cabo de alimentação.

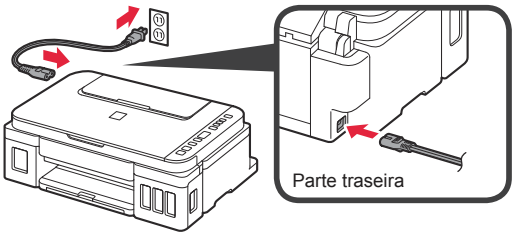

Não conecte os cabos ainda, exceto o cabo de alimentação.

3 Pressione o botão **ATIVADO (ON)**.

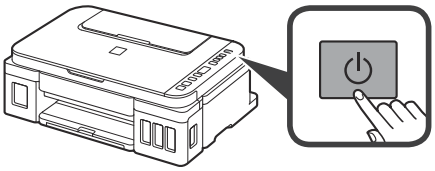

4 Confirme que o (ícone Tinta (Ink)) e 0 sejam exibidos na tela.

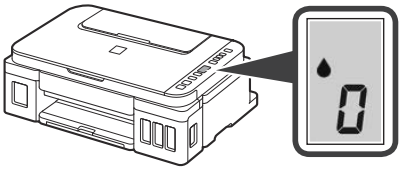

Se aparecer uma tela diferente, consulte "Se alguma das seguintes telas aparecer" na página 3 para resolver o erro.

5. Colocando tinta

Este produto requer manuseio cauteloso da tinta. A tinta pode respingar quando cartuchos de tinta estão cheios. Se a tinta entrar em contato com roupas ou objetos, pode ser que ela não saia.

1 Abra a unidade de digitalização/tampa.

2 Abra a tampa do cartucho de tinta.

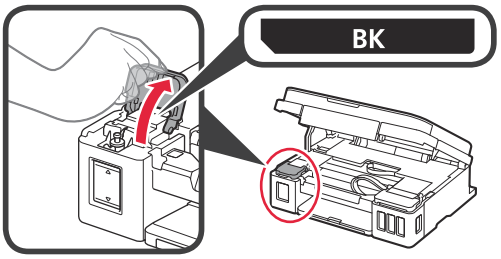

3 Segure e remova a tampa do cartucho do cartucho de tinta.

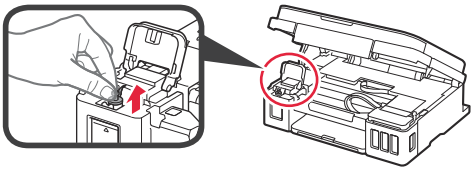

4 Segure a garrafa de tinta em posição vertical e remova a tampa da garrafa.

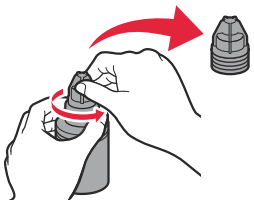

5 Insira o bocal da garrafa de tinta na entrada e segure a garrafa de tinta de cabeça para baixo.

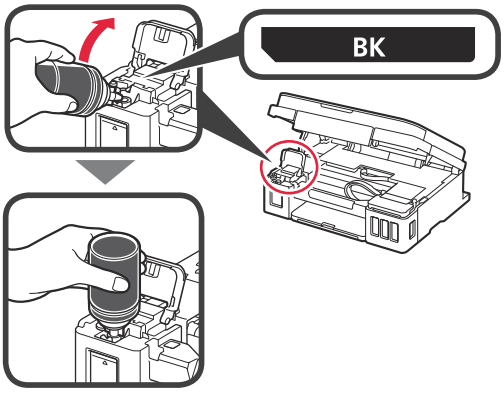

6 Coloque toda a tinta no cartucho de tinta. Confirme que a tinta tenha sido enchida até a linha de limite superior (A).

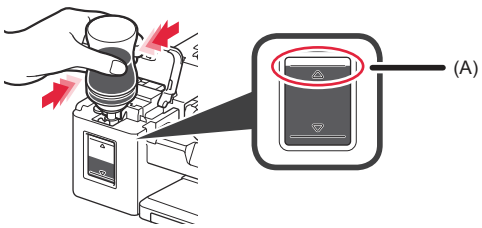

7 Recoloque firmemente a tampa do cartucho.

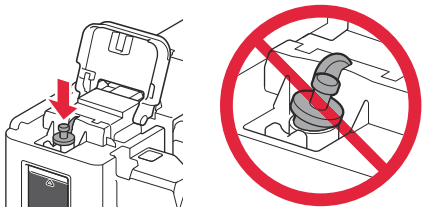

8 Feche a tampa do cartucho de tinta.

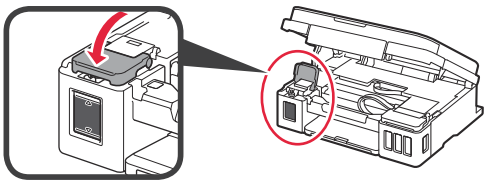

9 Repita as etapas de 2 a 8 para colocar toda a tinta nos cartuchos de tinta correspondentes à direita, de acordo com a etiqueta.

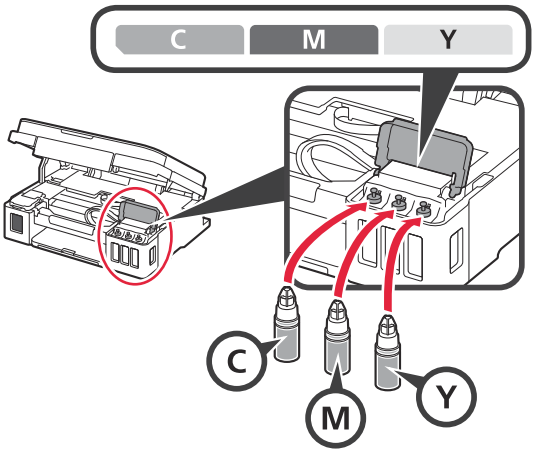

Confirme que a tinta tenha sido enchida até a linha de limite superior (A).

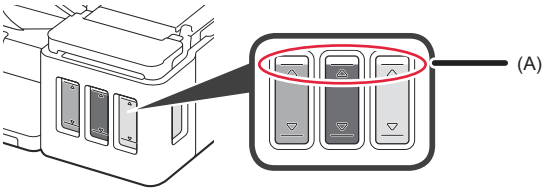

10 LEVANTE a unidade de digitalização/tampa e abaixe-a em seguida.

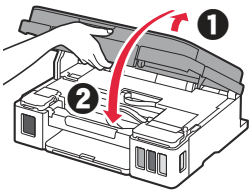

6. Preparando o sistema de tinta

1 Pressione o botão **Preto (Black)** e confirme que o (ícone Tinta (Ink)) desapareça.

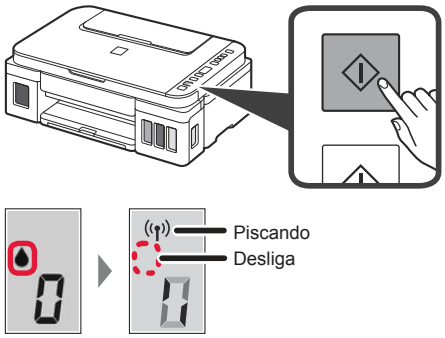

A preparação da tinta leva entre 5 a 6 minutos. Prossiga para a próxima página.

PORTUGUÊS

Se alguma das seguintes telas aparecer

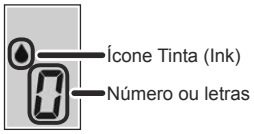

E04

Os cartuchos não estão instalados corretamente.
➡ "3. Instalando o cartucho" na página 1

E05

Nenhum cartucho instalado.
➡ "3. Instalando o cartucho" na página 1

E09

Os materiais de proteção não foram removidos.
➡ "2. Removendo os materiais da embalagem" na página 1

P08

A tinta não está preparada normalmente.
Pressione o botão **ATIVADO (ON)** para reiniciar a impressora e consulte "5. Colocando tinta" na página 2.

0

Aguardando para preparar a tinta.
➡ "6. Preparando o sistema de tinta"
Se você ainda não tiver colocado tinta no cartucho de tinta, consulte "5. Colocando tinta" na página 2.

Para todos os outros casos, consulte o **Manual On-line**.

Daqui em diante, prossiga para uma etapa que esteja de acordo com a forma como você usa a impressora.

- **Para utilizar a impressora por meio de conexão a apenas um computador ou a um computador e um smartphone**
  "7-A. Conectando a um computador"
- **Para usar a impressora conectando-se apenas a um smartphone**
  "7-B. Conectando a um smartphone" na página 6

Para utilizar a impressora sem conexão a um computador ou smartphone

❶ Pressione o botão **Parar (Stop)** na impressora.

❷ Aguardar até que ! apareça na tela.

A configuração foi concluída.

7-A. Conectando a um computador

Windows

Você precisa de uma configuração de conexão para cada computador. Prossiga com a configuração da etapa 1 para cada computador.

1 Inicie o arquivo de instalação para o método **A** ou o método **B**.

A Fazendo o download da Internet

❶ Abra um navegador (etc.) em seu computador.

❷ Digite a URL a seguir e acesse o site da Canon.

http://**ij.start.canon**



❸ Selecione **Configurar**.



❹ Insira o nome do modelo da sua impressora e clique em **OK**.



Você pode selecionar um nome de modelo na lista.

❺ Clique em **Configuração**.



Os procedimentos para Windows são mostrados abaixo. Se você estiver usando um computador com um sistema operacional que não seja o Windows, como um Chrome OS, execute a configuração de acordo com as instruções na tela.

❻ Clique em **Download** e faça download do arquivo de configuração.

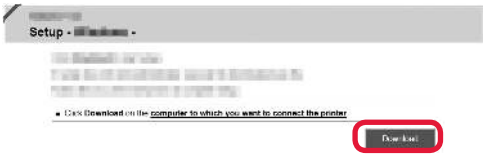

❼ Execute o arquivo baixado.

Siga para a etapa 2 na próxima página para continuar.

B Usando o CD-ROM de instalação (somente Windows)

❶ Insira o CD-ROM de instalação no computador.



■ Ao usar Windows 10 ou Windows 8.1:

❷ Clique na mensagem a seguir quando ela for exibida no lado direito da tela do computador.



❸ Se a tela a seguir for exibida, clique em **Executar Msetup4.exe (Run Msetup4.exe)**.

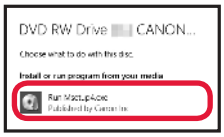

❹ Se a caixa de diálogo **Controle de Conta de Usuário (User Account Control)** for exibida, clique em **Sim (Yes)**.

Quando esta mensagem não aparecer (ou tiver desaparecido)

1. Clique em **Explorador de Arquivos (File Explorer)** na barra de ferramentas.



2. Clique em **Este PC (This PC)** no lado esquerdo da janela aberta.
3. Clique duas vezes no ícone do CD-ROM no lado direito da janela.
   Se o conteúdo do CD-ROM aparecer, clique duas vezes em **Msetup4.exe**.
4. Prossiga para a etapa ❹.

■ Ao usar Windows 7:

❷ Quando a tela **Reprodução Automática (AutoPlay)** for exibida, clique em **Executar Msetup4.exe (Run Msetup4.exe)**.



❸ Se a caixa de diálogo **Controle de Conta de Usuário (User Account Control)** for exibida, clique em **Continuar (Continue)**.

Quando a tela **Reprodução Automática (AutoPlay)** não for exibida

1. Clique em **Computador (Computer)** no menu Iniciar.
2. Clique duas vezes no ícone do CD-ROM no lado direito da janela aberta.
   Se o conteúdo do CD-ROM aparecer, clique duas vezes em **Msetup4.exe**.

Siga para a etapa 2 para continuar.

2 Clique em **Iniciar configuração (Start Setup)**.

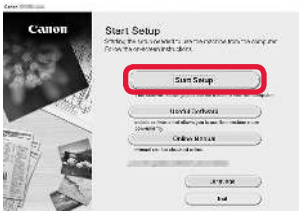

Siga as instruções na tela para prosseguir com a configuração.

Se a seguinte tela for exibida, clique em **Sair (Exit)**.



A configuração está completa quando 1 aparece na tela da impressora. Você pode imprimir do seu computador.

PORTUGUÊS

7-B. Conectando a um smartphone

iOS

Android

Você precisa de uma configuração de conexão para cada smartphone. Prossiga com a configuração da etapa 1 para cada smartphone.

Preparação

- Ative o Wi-Fi em seu smartphone.
- Se você tiver um roteador sem fio, conecte seu smartphone ao roteador sem fio que você deseja conectar à impressora.

* Para obter informações sobre operações, consulte os manuais do seu smartphone e do seu roteador sem fio ou entre em contato com seus respectivos fabricantes.

1 Instale o software aplicativo Canon PRINT Inkjet/SELPHY em seu smartphone.



iOS : Pesquise por "Canon PRINT" na App Store.

Android : Pesquise por "Canon PRINT" na Google Play.

Ou acesse o site da Canon digitalizando o código QR.

* Não é possível conectar seu smartphone à Internet por meio de uma conexão sem fio se a impressora estiver diretamente conectada ao seu smartphone. Nesse caso, você poderá ser cobrado dependendo do contrato com seu provedor de acesso.

* Até 5 dispositivos podem ser diretamente conectados à impressora por meio de uma conexão de LAN sem fio.

2 Verifique a tela da impressora.

A tela desliga quando nenhuma operação é realizada por cerca de10 minutos. Pressione um dos botões do painel de controle (exceto o botão **ATIVADO (ON)**) para exibir a tela.

■ Se alguma das seguintes telas aparecer:



Prossiga para **B**.

■ Se a seguinte tela for exibida:



- Se ((ı)) aparecer, a impressora está conectada a uma rede.
- Se ((ı))* for exibido, a impressora não poderá se comunicar por meio de uma conexão de LAN sem fio. Para obter detalhes, acesse "http://ij.start.canon" para ver **Perguntas Frequentes**.

Prossiga para **A**.

A iOS Android

❶ Toque no software aplicativo instalado.



❷ Siga as instruções na tela para registrar a impressora.

❸ Certifique-se de que a tela a seguir seja exibida.



A conexão com o smartphone foi concluída. Você já pode imprimir usando o smartphone.

Para imprimir fotos, coloque papel fotográfico. Prossiga para "Colocando papel" na página 8.

B Os procedimentos descritos abaixo podem variar para iOS ou Android. Selecione seu sistema operacional e continue com o procedimento.

iOS

❶ Toque em **Configurações (Settings)** na tela inicial do seu smartphone e depois em **Canon_ij_XXXX** nas configurações de Wi-Fi.



Se **Canon_ij_XXXX** não estiver na lista, consulte a seção "Solução de Problemas" abaixo para operar a impressora e repita a etapa ❶.

❷ Toque no software aplicativo instalado.



❸ Siga as instruções na tela para registrar a impressora.

Siga as instruções na tela para prosseguir com a configuração.
Se você selecionar **Sel. Conexão auto. Método (recomendado) (Auto Select Conn. Method (recommended))** na tela de seleção do método de conexão, o método de conexão será selecionado automaticamente de acordo com o seu ambiente.

❹ Certifique-se de que a tela a seguir seja exibida.



Android

❶ Toque no software aplicativo instalado.



❷ Siga as instruções na tela para registrar a impressora.

Se a mensagem "**A impressora não está registrada. Executar configuração da impressora? (Printer is not registered. Perform printer setup?)**" não for exibida, consulte a seção "Solução de Problemas" abaixo para operar a impressora e aguarde até que a mensagem seja exibida.

Siga as instruções na tela para prosseguir com a configuração.
O método de conexão apropriado é selecionado de acordo com o seu ambiente.

❸ Certifique-se de que a tela a seguir seja exibida.



A conexão com o smartphone foi concluída. Você já pode imprimir usando o smartphone.

Para imprimir fotos, coloque papel fotográfico. Prossiga para "Colocando papel" na página 8.

Solução de Problemas

A impressora não foi encontrada no seu smartphone.

❶ Mantenha pressionado o botão do **Direta (Direct)** na impressora por cerca de 2 segundos até o ícone começar a piscar na tela.

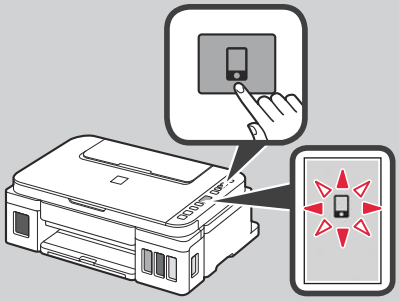

❷ Retorne para a operação com seu smartphone.

PORTUGUÊS

Colocando papel

1 Abra o suporte de papel.

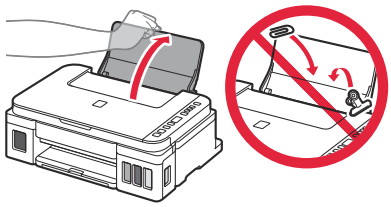

2 Deslize a guia do papel direita até o final.

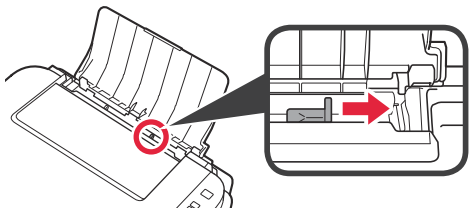

3 ❶ Coloque papel com o lado a ser impresso voltado para cima.
❷ Deslize a guia do papel direita para alinhá-la à pilha de papel.

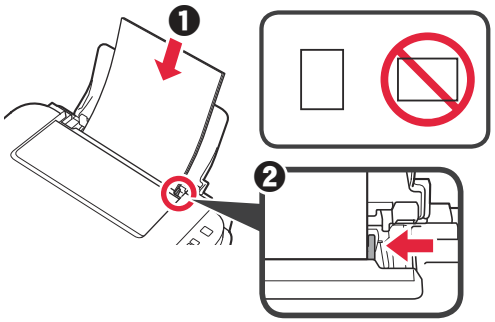

4 ❶ Puxe para fora a bandeja de saída do papel.
❷ Abra a extensão da bandeja de saída.

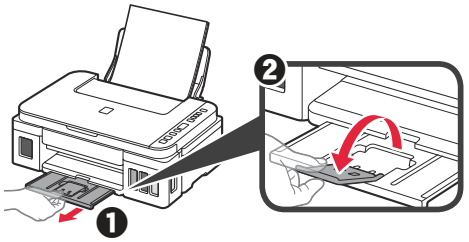

Transportando sua impressora

Ao mudar a posição da impressora, certifique-se do seguinte. Consulte o **Manual On-line** para obter detalhes.

Verifique se ambos os botões acoplados foram pressionados para baixo completamente para evitar vazamentos de tinta.

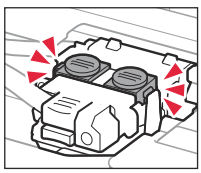

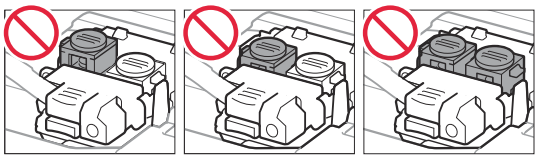

Embale a impressora em um saco plástico caso ocorra vazamento de tinta.

- Coloque a impressora em uma caixa resistente de modo que tenha sua parte inferior virada para baixo, usando material de proteção suficiente para garantir o transporte seguro.
- Não incline a impressora. A tinta pode vazar.
- Manuseie com cuidado e garanta que a caixa permaneça na horizontal e NÃO de cabeça para baixo ou de lado, pois a impressora pode ser danificada e a tinta da impressora pode vazar.
- Quando um agente de transporte estiver manuseando o transporte da impressora, marque a caixa com "ESTE LADO PARA CIMA" para manter a parte inferior da impressora virada para baixo. Marque também com "FRÁGIL" ou "MANUSEAR COM CUIDADO".

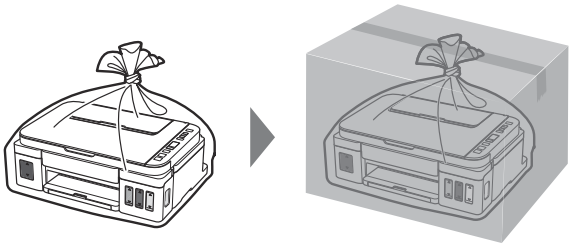

1. Vérification des éléments fournis

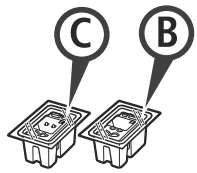

□ Cartouche

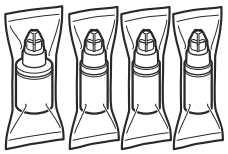

□ Bouteille d'encre

□ Cordon d'alimentation

□ CD-ROM d'installation pour PC Windows

□ Sécurité et informations importantes

□ Démarrage (ce manuel)

2. Retrait des matériaux d'emballage

1 Retirez les matériaux d'emballage (tels que la bande orange) de l'imprimante.

2 ❶ Ouvrez l'unité de numérisation / capot.
❷ Retirez la bande orange et le matériau protecteur et jetez-les.

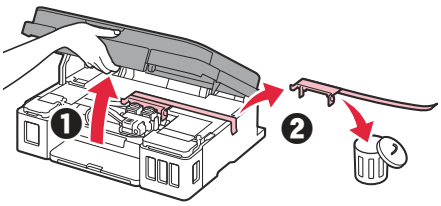

3. Installation de la cartouche

1 Ouvrez le couvercle de verrouillage de cartouche.

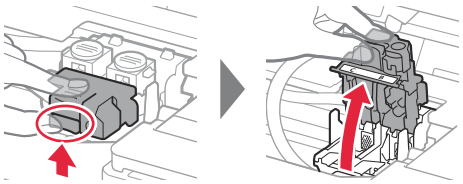

2 Sortez chaque cartouche du paquet et retirez l'étiquette.

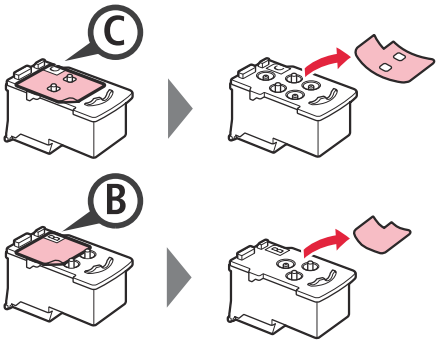

3 Retirez le ruban protecteur.

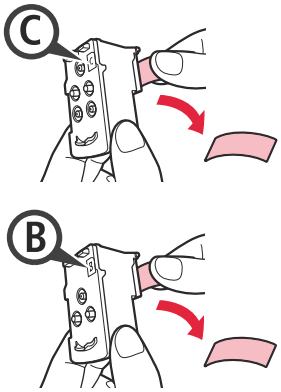



Ne pas toucher.

4 Insérez la cartouche C (couleur) à gauche et la cartouche B (noir) à droite.

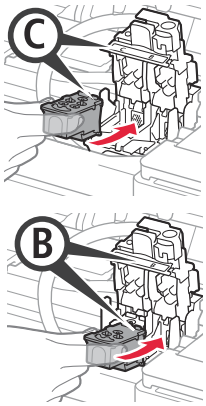



Ne cognez pas la cartouche contre les bords.

5 Fermez le couvercle de verrouillage de cartouche et poussez-le vers le bas.

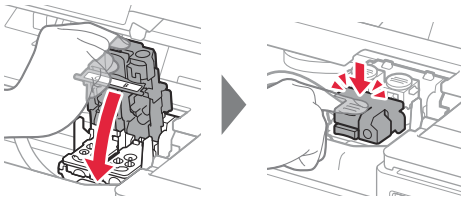

6 Enfoncez complètement les deux boutons mixtes.

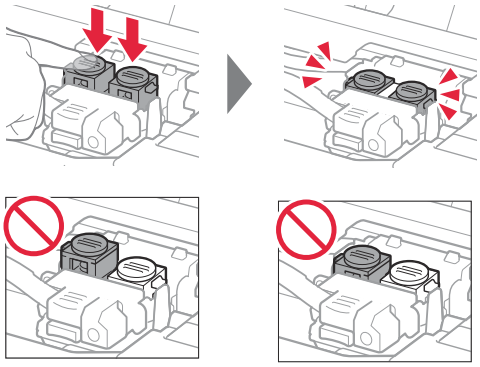

FRANÇAIS

4. Mise sous tension de l'imprimante

1 SOULEVEZ l'unité de numérisation / capot, puis fermez-la.

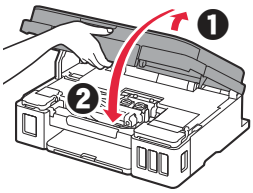

2 Branchez le cordon d'alimentation.

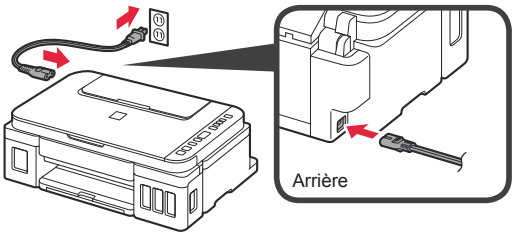

Ne branchez aucun câble pour le moment, à l'exception du cordon d'alimentation.

3 Appuyez sur le bouton **MARCHE (ON)**.

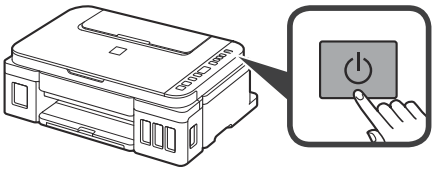

4 Vérifiez que (icône Encre (Ink)) et apparaissent à l'écran.

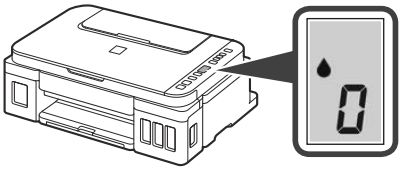

Si un écran différent s'affiche, reportez-vous à la section « Si un des écrans suivants s'affiche » à la page 3 pour résoudre l'erreur.

5. Versement de l'encre

Ce produit nécessite que l'encre soit manipulée avec précautions. L'encre risque de provoquer des éclaboussures lorsque les cartouches d'encre sont remplies. Si de l'encre tache vos vêtements ou vos effets personnels, vous risquez de ne plus pouvoir l'enlever.

1 Ouvrez l'unité de numérisation / capot.

2 Ouvrez le couvercle de cartouche d'encre.

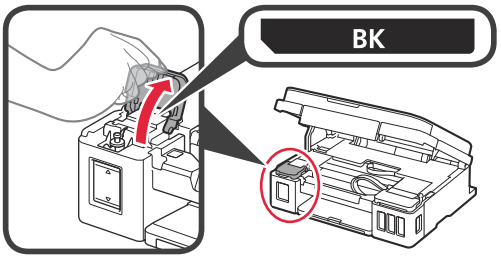

3 Saisissez et retirez le capuchon de cartouche de la cartouche d'encre.

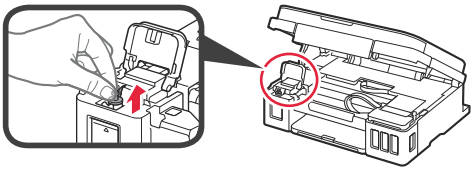

4 Tenez la bouteille d'encre bien droite et retirez le capuchon de la bouteille.

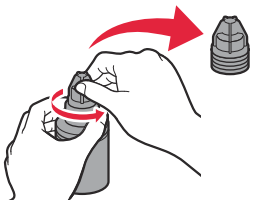

5 Insérez la buse de la bouteille d'encre dans l'arrivée et retournez la bouteille d'encre.

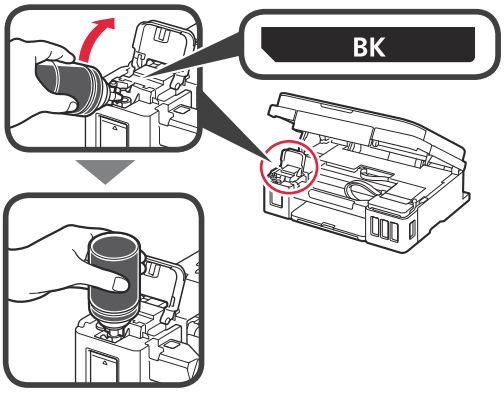

6 Versez toute l'encre dans la cartouche d'encre. Vérifiez que l'encre a été remplie jusqu'à la limite maximale (A).

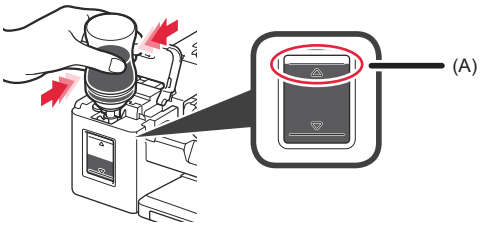

7 Replacez le capuchon de cartouche correctement.

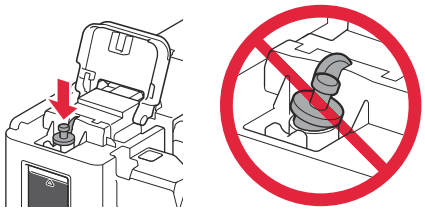

8 Fermez le couvercle de cartouche d'encre.

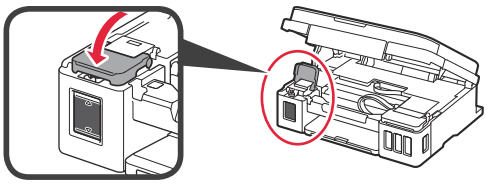

9 Répétez les étapes 2 à 8 pour verser toute l'encre dans les cartouches d'encre correspondantes à droite en fonction de l'étiquette.

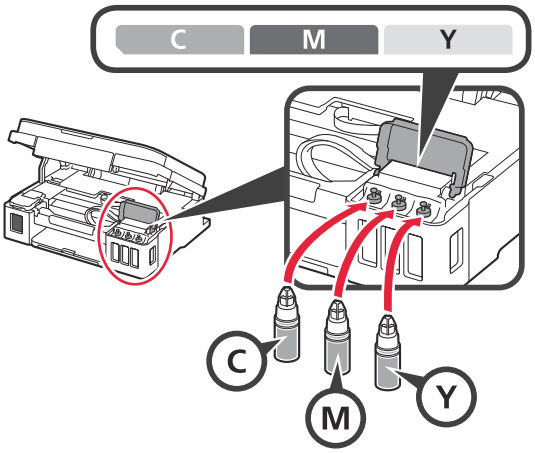

Vérifiez que l'encre a été remplie jusqu'à la limite maximale (A).

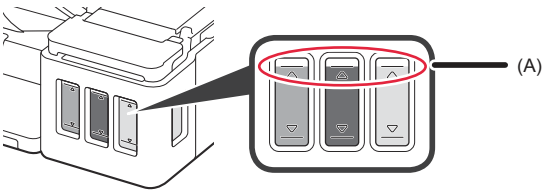

10 SOULEVEZ l'unité de numérisation / capot, puis fermez-la.

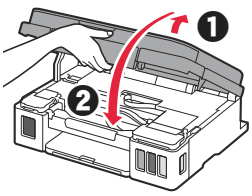

6. Préparation du système d'encre

1 Appuyez sur le bouton **Noir (Black)** et vérifiez que (icône Encre (Ink)) n'apparaît plus.

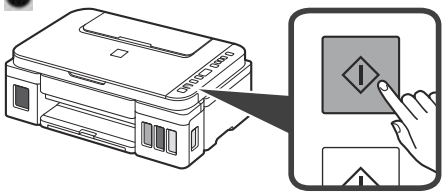

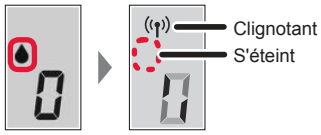

Environ 5 à 6 minutes sont nécessaires pour la préparation de l'encre. Passez à la page suivante.

Si un des écrans suivants s'affiche

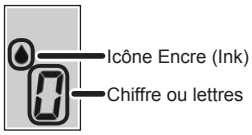

E04

Les cartouches ne sont pas installées correctement.

« 3. Installation de la cartouche », à la page 1

E05

Aucune cartouche n'est installée.

« 3. Installation de la cartouche », à la page 1

E09

Les matériaux protecteurs ne sont pas retirés.

« 2. Retrait des matériaux d'emballage », à la page 1

P08

L'encre n'est pas préparée normalement.

Appuyez sur le bouton **MARCHE (ON)** pour redémarrer l'imprimante, puis reportez-vous à la section « 5. Versement de l'encre », à la page 2.

0

En attente de préparation de l'encre.

« 6. Préparation du système d'encre »

Si vous n'avez pas encore versé l'encre dans la cartouche d'encre, reportez-vous à la section « 5. Versement de l'encre », à la page 2.

Pour tous les autres cas, reportez-vous au **Manuel en ligne**.

FRANÇAIS

Poursuivez avec l'étape correspondant à la manière dont vous utilisez l'imprimante.

- **Pour utiliser l'imprimante en la connectant uniquement à un ordinateur, ou à la fois à un ordinateur et à un smartphone**
  « 7-A. Connexion à un ordinateur »

- **Pour utiliser l'imprimante en la connectant uniquement à votre smartphone**
  « 7-B. Connexion à un smartphone » à la page 6

Pour utiliser l'imprimante sans la connecter à un ordinateur ou à un smartphone

❶ Appuyez sur le bouton **Arrêt (Stop)** de l'imprimante.

❷ Patientez jusqu'à ce que s'affiche à l'écran.

La configuration est terminée.

7-A. Connexion à un ordinateur

Windows

Vous devez configurer une connexion pour chaque ordinateur. Effectuez la configuration à partir de l'étape 1 pour chaque ordinateur.

1 Démarrez le fichier de configuration pour la méthode **A** ou la méthode **B**.

A Téléchargement depuis Internet

❶ Ouvrez un navigateur Web (, etc.) sur votre ordinateur.

❷ Entrez l'URL suivante et accédez au site Web Canon.

http://ij.start.canon



❸ Sélectionnez **Configuration**.



❹ Entrez le nom de modèle de votre imprimante et cliquez sur **OK**.



Vous pouvez sélectionner un nom de modèle à partir de la liste.

❺ Cliquez sur **Configuration**.



Les procédures pour Windows sont présentées ci-dessous. Si vous utilisez un ordinateur équipé d'un système d'exploitation autre que Windows, par exemple Chrome OS, procédez à la configuration en fonction des instructions qui s'affichent à l'écran.

❻ Cliquez sur **Télécharger** et téléchargez le fichier de configuration.

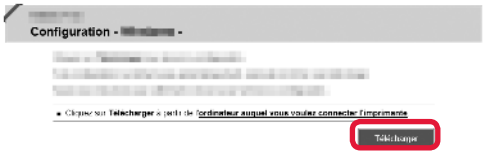

❼ Exécutez le fichier téléchargé.

Passez avec l'étape 2 à la page suivante pour continuer.

B Utilisation du CD-ROM d'installation (Windows uniquement)

❶ Chargez le CD-ROM d'installation dans votre ordinateur.

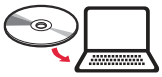

■ Si vous utilisez Windows 10 ou Windows 8.1 :

❷ Lorsque le message suivant apparaît sur la droite de l'écran de l'ordinateur, cliquez dessus.



❸ Si l'écran suivant s'affiche, cliquez sur **Exécuter Msetup4.exe**.



❹ Si la boîte de dialogue **Contrôle de compte d'utilisateur** apparaît, cliquez sur **Oui**.

Lorsque ce message n'apparaît pas (ou n'est plus affiché)

1. Cliquez sur **Explorateur de fichiers** dans la barre des tâches.



2. Cliquez sur **Ce PC** dans la partie gauche de la fenêtre ouverte.
3. Double-cliquez sur l'icône CD-ROM dans la partie droite de la fenêtre.
   Si le contenu du CD-ROM s'affiche, double-cliquez sur **Msetup4.exe**.
4. Passez à l'étape ❹.

■ Si vous utilisez Windows 7 :

❷ Lorsque l'écran **Lecture automatique** apparaît, cliquez sur **Exécuter Msetup4.exe**.



❸ Si la boîte de dialogue **Contrôle de compte d'utilisateur** apparaît, cliquez sur **Continuer**.

Lorsque l'écran **Lecture automatique** ne s'affiche pas

1. Cliquez sur **Ordinateur** à partir du menu Démarrer.
2. Double-cliquez sur l'icône CD-ROM dans la partie droite de la fenêtre ouverte.
   Si le contenu du CD-ROM s'affiche, double-cliquez sur **Msetup4.exe**.

Passez à l'étape 2 pour continuer.

2 Cliquez sur **Commencer la configuration**.



Suivez les instructions à l'écran pour poursuivre la configuration.

Si l'écran suivant s'affiche, cliquez sur **Quitter**.



La configuration est terminée lorsque 1 apparaît sur l'écran de l'imprimante. Vous pouvez imprimer à partir de votre ordinateur.

FRANÇAIS

7-B. Connexion à un smartphone

iOS

Android

Vous devez configurer une connexion pour chaque smartphone. Effectuez la configuration à partir de l'étape 1 pour chaque smartphone.

Préparation

- Activez Wi-Fi sur votre smartphone.
- Si vous avez un routeur sans fil, connectez votre smartphone au routeur sans fil que vous voulez connecter à l'imprimante.

* Pour le fonctionnement, reportez-vous aux manuels de votre smartphone et du routeur sans fil ou prenez contact avec les fabricants.

1 Installez le logiciel d'application Canon PRINT Inkjet/SELPHY sur votre smartphone.



iOS : Recherchez « Canon PRINT » dans App Store.

Android : Recherchez « Canon PRINT » dans Google Play.

Vous pouvez également accéder au site Web Canon en numérisant le code QR.

* Il se peut que vous ne parveniez pas à connecter votre smartphone via une connexion sans fil à Internet lorsque l'imprimante est connectée directement au smartphone. Dans ce cas, vous risquez de devoir payer des frais en fonction du contrat avec votre fournisseur de services.

* Jusqu'à 5 périphériques peuvent être connectés directement à l'imprimante via une connexion réseau sans fil.

2 Vérifiez l'affichage sur l'imprimante.

L'écran s'éteint si aucune action n'est effectuée pendant environ 10 minutes. Appuyez sur un des boutons du panneau de contrôle (sauf sur le bouton **MARCHE (ON)**) pour afficher l'écran.

■ Si un des écrans suivants s'affiche :

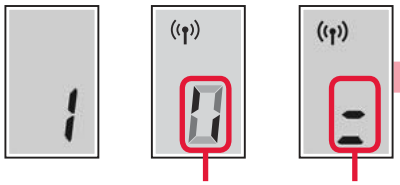

Passez à l'étape **B**.

■ Si l'écran suivant s'affiche :



- Si ((ı)) apparaît, l'imprimante est connectée à un réseau.
- Si ((ı))× apparaît, l'imprimante ne peut pas communiquer via une connexion réseau sans fil. Pour plus de détails, accédez à « http://ij.start.canon » pour consulter la section **Foire aux questions**.

Passez à l'étape **A**.

A iOS Android

❶ Touchez le logiciel d'application installé.



❷ Suivez les instructions à l'écran pour enregistrer l'imprimante.

❸ Assurez-vous que l'écran suivant s'affiche.



La connexion avec votre smartphone est terminée. Vous pouvez imprimer à partir de votre smartphone.

Pour imprimer des photos, chargez du papier photo. Passez à la section « Chargement de papier », à la page 8.

B Les procédures ci-dessous varient selon que vous utilisez iOS ou Android. Sélectionnez votre système d'exploitation et effectuez la procédure s'y rapportant.

iOS

❶ Touchez **Réglages** sur l'écran d'accueil du smartphone, puis touchez **Canon_ij_XXXX** dans les réglages Wi-Fi.



Si **Canon_ij_XXXX** n'apparaît pas dans la liste, reportez-vous à la section « Dépannage » ci-dessous pour faire fonctionner l'imprimante, puis répétez l'étape ❶.

❷ Touchez le logiciel d'application installé.



❸ Suivez les instructions à l'écran pour enregistrer l'imprimante.

Suivez les instructions à l'écran pour poursuivre la configuration.
Si vous sélectionnez **Méthode sél. auto conn. (recommandé)** dans l'écran de sélection de la méthode de connexion, la méthode de connexion appropriée est sélectionnée automatiquement selon votre environnement.

❹ Assurez-vous que l'écran suivant s'affiche.



Android

❶ Touchez le logiciel d'application installé.



❷ Suivez les instructions à l'écran pour enregistrer l'imprimante.

Si le message « **L'imprimante n'est pas enregistrée. Configurer l'imprimante ?** » ne s'affiche pas, reportez-vous à la section « Dépannage » ci-dessous pour faire fonctionner l'imprimante et attendez que le message s'affiche.

Suivez les instructions à l'écran pour poursuivre la configuration.
La méthode de connexion appropriée est sélectionnée selon votre environnement.

❸ Assurez-vous que l'écran suivant s'affiche.



La connexion avec votre smartphone est terminée. Vous pouvez imprimer à partir de votre smartphone.

Pour imprimer des photos, chargez du papier photo. Passez à la section « Chargement de papier », à la page 8.

FRANÇAIS

Dépannage

L'imprimante est introuvable à partir de votre smartphone.

❶ Appuyez sur le bouton **Direct** de l'imprimante et maintenez-le enfoncé pendant environ 2 secondes, jusqu'à ce que l'icône commence à clignoter à l'écran.

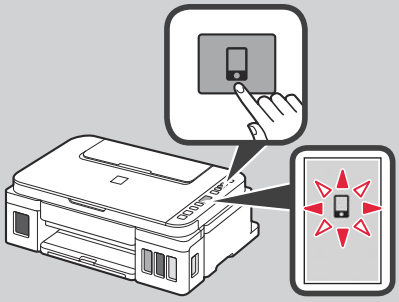

❷ Revenez au fonctionnement de votre smartphone.

Chargement du papier

1 Ouvrez le support papier.

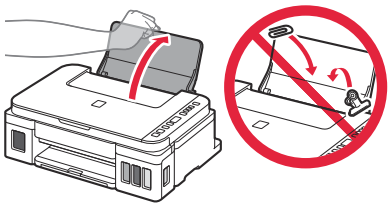

2 Faites glisser le guide papier de droite vers l'extrémité.

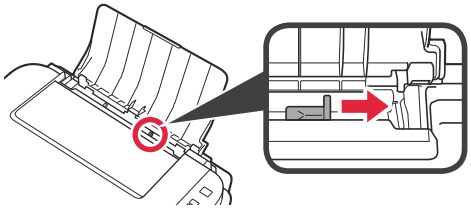

3 ❶ Chargez le papier face à imprimer vers le haut.
❷ Faites glisser le guide papier droit de manière à l'aligner avec le côté de la pile de papier.

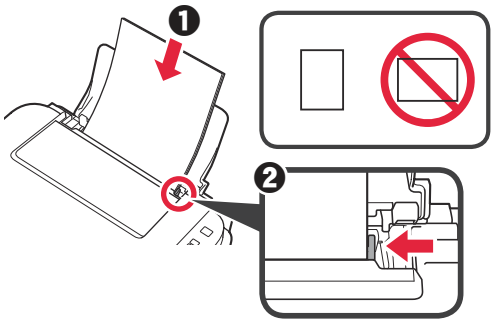

4 ❶ Retirez le bac de sortie papier.
❷ Ouvrez l'extension du bac de sortie papier.

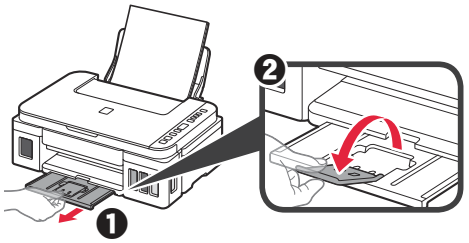

Déplacement de l'imprimante

Si vous devez déplacer l'imprimante, tenez compte des points suivants. Reportez-vous au **Manuel en ligne** pour plus de détails.

Vérifiez que les deux boutons mixtes sont complètement enfoncés pour éviter les fuites d'encre.

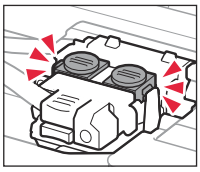

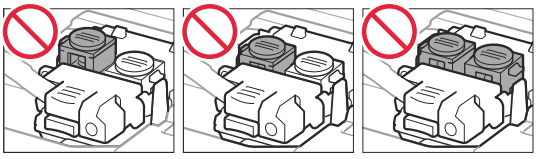

Emballez l'imprimante dans un sac en plastique au cas où l'encre fuirait.

- Emballez l'imprimante dans un carton solide, en orientant la partie inférieure vers le bas et en utilisant suffisamment de matériau protecteur pour garantir un transport en toute sécurité.
- N'inclinez pas l'imprimante. L'encre risque de couler.
- Manipulez le carton avec précautions et assurez-vous que celui-ci reste à plat et n'est pas tourné à l'envers ou sur un côté, car l'imprimante pourrait être endommagée et l'encre couler à l'intérieur.
- Lorsque vous confiez l'imprimante à un transporteur, apposez la mention « CE CÔTÉ VERS LE HAUT » sur le carton de façon à ce que la partie inférieure de l'imprimante soit orientée vers le bas. Apposez également la mention « FRAGILE » ou « MANIPULER AVEC PRÉCAUTION ».

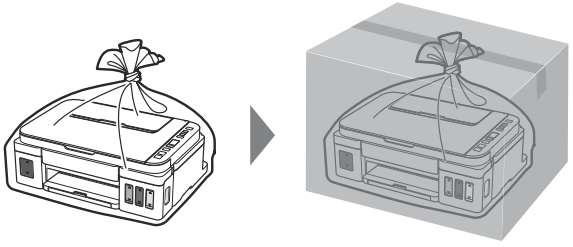

1. Проверка комплектации

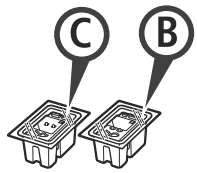

□ Картридж

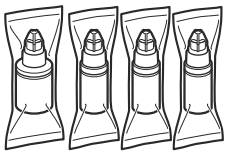

□ Флакон с чернилами

□ Кабель питания

□ Установочный компакт-диск для ПК с ОС Windows

□ Информация о безопасности и важные сведения

□ Руководство по началу работы (это руководство)

2. Удаление упаковочных материалов

1 Удалите упаковочные материалы (например, оранжевую ленту) с внешних поверхностей принтера.

2 ❶ Откройте модуль сканирования / крышку.
❷ Удалите оранжевую ленту и защитный материал и утилизируйте их.

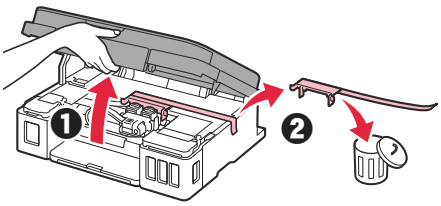

3. Установка картриджа

1 Откройте фиксирующую крышку картриджа.

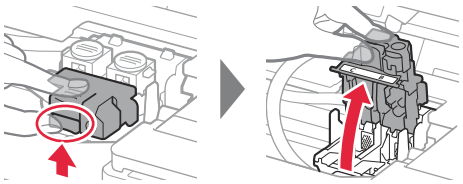

2 Извлеките каждый картридж из упаковки и удалите этикетку.

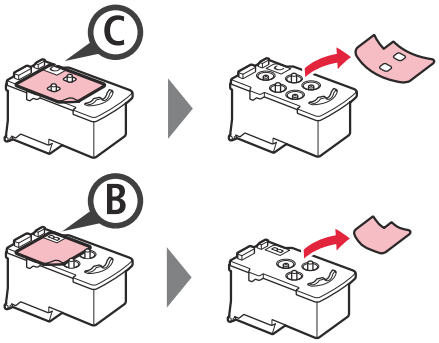

3 Снимите защитную ленту.

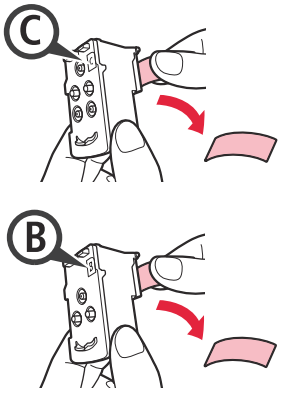



Не прикасайтесь.

4 Вставьте картридж C (цветной) с левой стороны, а картридж B (черный) — с правой стороны.

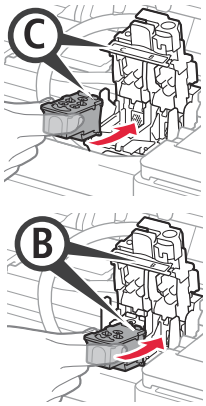



Не ударяйте им по окружающим деталям.

5 Закройте фиксирующую крышку картриджа и прижмите ее.

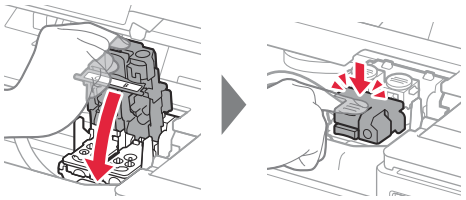

6 Нажмите до упора обе соединительные кнопки.

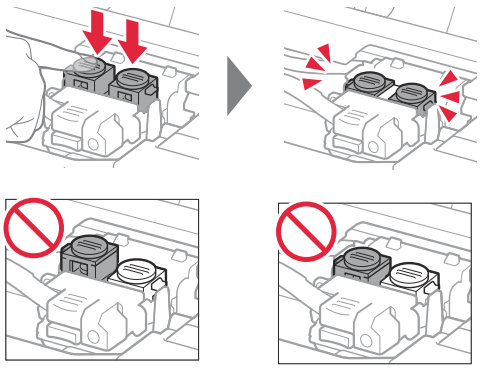

РУССКИЙ

4. Включение принтера

1 ПРИПОДНИМИТЕ модуль сканирования / крышку, а затем закройте.

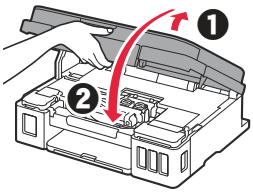

2 Подключите кабель питания.

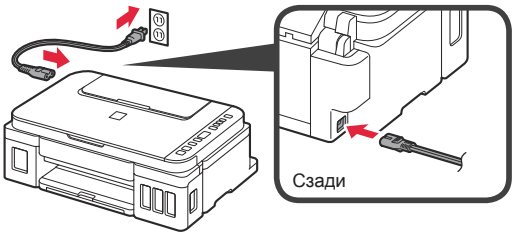

Не подключайте никаких кабелей на этом этапе, кроме кабеля питания.

3 Нажмите кнопку **ВКЛ (ON)**.

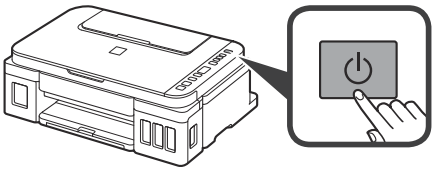

4 Убедитесь, что (значок Чернила (Ink)) и 0 отображаются на экране.

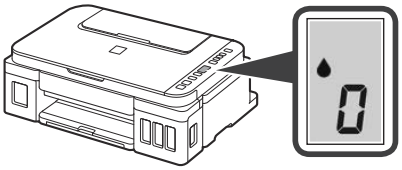

При появлении другого экрана см. раздел «При появлении одного из следующих экранов» на странице 3, чтобы устранить ошибку.

5. Заливка чернил

Этот продукт требует осторожного обращения с чернилами. При заполнении чернильных контейнеров чернила могут разбрызгаться. Если чернила попадут на одежду или другие вещи, они могут не отстираться.

1 Откройте модуль сканирования / крышку.

2 Откройте крышку чернильного контейнера.

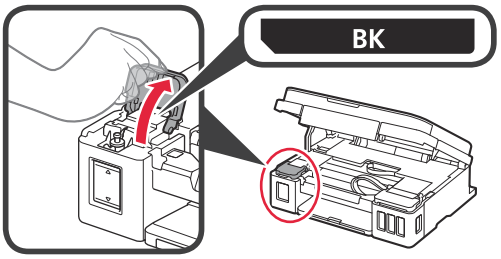

3 Возьмитесь за колпачок контейнера и удалите его с чернильного контейнера.

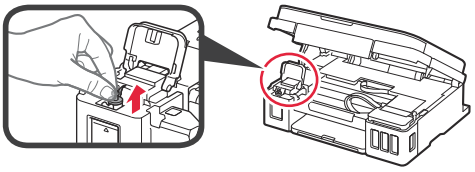

4 Удерживая флакон с чернилами вертикально, снимите колпачок флакона.

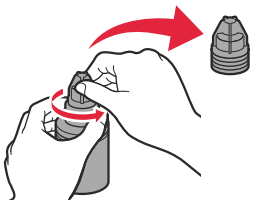

5 Вставьте наконечник флакона с чернилами во впускное отверстие и переверните флакон с чернилами вверх дном.

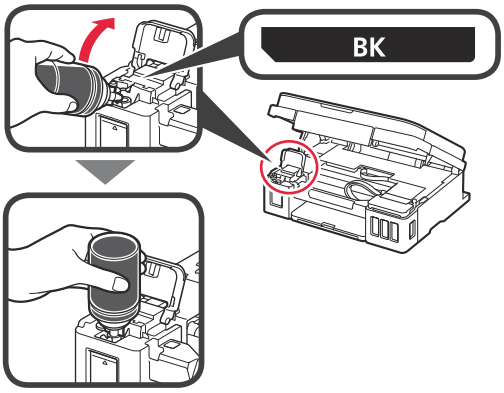

6 Вылейте все чернила в чернильный контейнер. Убедитесь, что чернила достигают верхнего предела (A).

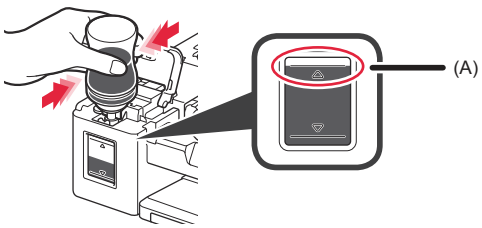

7 Осторожно установите на место колпачок контейнера.

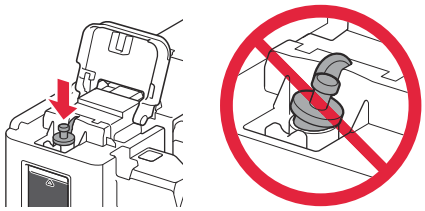

8 Закройте крышку чернильного контейнера.

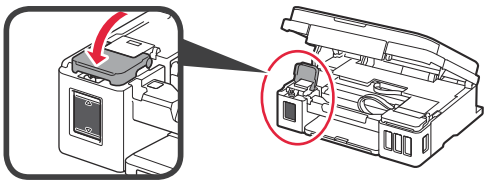

9 Повторите действия 2–8, чтобы налить все чернила в соответствующие чернильные контейнеры справа согласно маркировке.

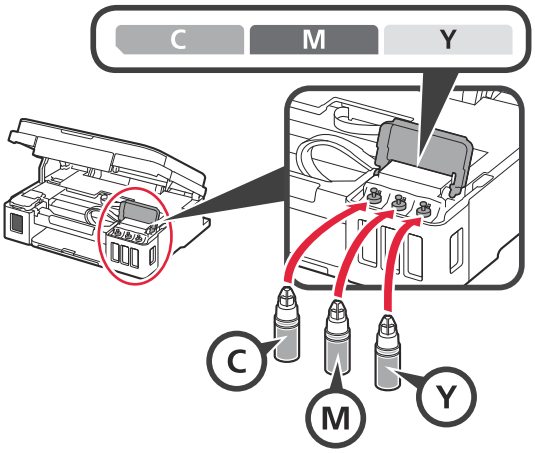

Убедитесь, что чернила достигают верхнего предела (A).

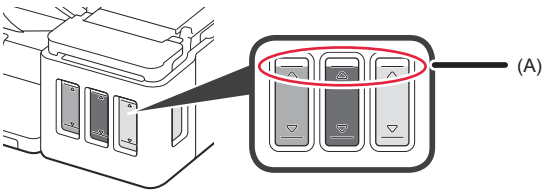

10 ПРИПОДНИМИТЕ модуль сканирования / крышку, а затем закройте.

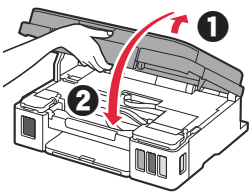

6. Подготовка системы подачи чернил

1 Нажмите кнопку **Черный (Black)** и убедитесь, что (значок Чернила (Ink)) более не отображается.

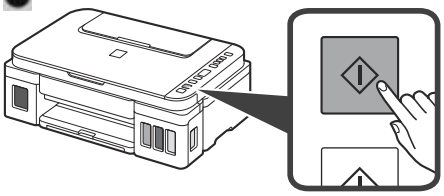

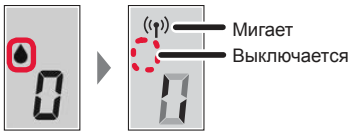

Подготовка чернил обычно занимает от 5 до 6 минут. Переходите к следующей странице.

При появлении одного из следующих экранов



E04

Картриджи установлены неправильно.

➡ «3. Установка картриджа» на странице 1

E05

Картриджи не установлены.

➡ «3. Установка картриджа» на странице 1

E09

Защитный материал не снят.

➡ «2. Удаление упаковочных материалов» на странице 1

P08

Чернила не подготовлены должным образом.

Нажмите кнопку **ВКЛ (ON)**, чтобы перезапустить принтер, и см. раздел «5. Заливка чернил» на странице 2.

0

Ожидание подготовки чернил.

➡ «6. Подготовка системы чернил»

Если вы еще не залили чернила в чернильный контейнер, см. раздел «5. Заливка чернил» на странице 2.

В любом другом случае см. **Онлайн-руководство**.

После этого перейдите к нужному шагу в соответствии с тем, как вы используете принтер.

- **Чтобы использовать принтер с подключением к компьютеру или компьютеру и смартфону**
  «7-A. Подключение к компьютеру»
- **Чтобы использовать принтер с подключением только к смартфону**
  «7-B. Подключение к смартфону» на странице 6

Чтобы использовать принтер без подключения к компьютеру или смартфону

❶ Нажмите кнопку **Стоп (Stop)** на принтере.

❷ Подождите, пока на экране не появится 1.

Настройка завершена.

7-A. Подключение к компьютеру

Windows

Необходимо настроить подключение на каждом компьютере. Проведите настройку для каждого компьютера, начиная с шага 1.

1 Запустите файл установки, следуя методу **A** или методу **B**.

A Загрузка из Интернета

❶ Откройте веб-браузер (и т. д.) на своем компьютере.

❷ Введите следующий URL-адрес и откройте веб-сайт Canon.

http://**ij.start.canon**



❸ Выберите **Настройка**.



❹ Введите имя модели своего принтера и щелкните **OK**.



Можно выбрать имя модели из списка.

❺ Щелкните **Настройка**.



Далее указаны процедуры для Windows. Если вы используете компьютер с операционной системой, отличной от Windows, например Chrome OS, выполните настройку, следуя инструкциям на экране.

❻ Щелкните **Загрузить** и загрузите файл установки.

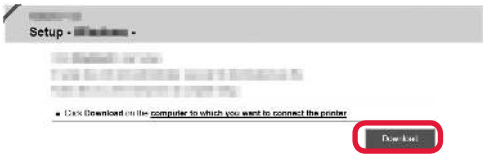

❼ Запустите загруженный файл.

Перейдите к шагу 2 на следующей странице, чтобы продолжить.

B Использование установочного компакт-диска (только Windows)

❶ Вставьте в компьютер установочный компакт-диск.



■ При использовании Windows 10 или Windows 8.1:

❷ Когда в правой части экрана компьютера появится следующее сообщение, щелкните его.



❸ При появлении следующего экрана нажмите **Запустить Msetup4.exe (Run Msetup4.exe)**.



❹ При появлении диалогового окна **Контроль учетных записей (User Account Control)** нажмите **Да (Yes)**.

Если это сообщение не появляется (или исчезло)

1. Нажмите **Проводник (File Explorer)** на панели задач.



2. Нажмите **Этот ПК (This PC)** в левой части открывшегося окна.
3. Дважды щелкните значок компакт-диска в правой части окна.
   Когда отобразится содержимое компакт-диска, дважды щелкните файл **Msetup4.exe**.
4. Перейдите к шагу ❹.

■ При использовании Windows 7:

❷ При появлении экрана **Автозапуск (AutoPlay)** нажмите **Запустить Msetup4.exe (Run Msetup4.exe)**.



❸ При появлении диалогового окна **Контроль учетных записей (User Account Control)** нажмите **Продолжить (Continue)**.

Если экран **Автозапуск (AutoPlay)** не появляется

1. Нажмите **Компьютер (Computer)** в меню Пуск.
2. Дважды щелкните значок компакт-диска в правой части открытого окна.
   Когда отобразится содержимое компакт-диска, дважды щелкните файл **Msetup4.exe**.

Перейдите к шагу 2, чтобы продолжить.

2 Щелкните **Начать настройку (Start Setup)**.

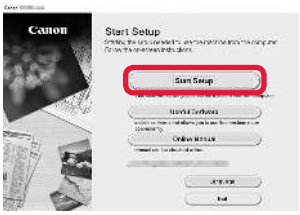

Следуйте инструкциям на экране, чтобы продолжить настройку.

При появлении следующего экрана нажмите **Выход (Exit)**.



Если экран принтера отображает 1, настройка завершена. Теперь вы можете выполнять печать с компьютера.

РУССКИЙ

7-B. Подключение к смартфону

iOS

Android

Необходимо настроить подключение на каждом смартфоне. Проведите настройку для каждого смартфона, начиная с шага 1.

Подготовка

- Включите Wi-Fi на смартфоне.
- При наличии маршрутизатора беспроводной сети установите соединение между смартфоном и маршрутизатором беспроводной сети, к которому вы хотите подключить принтер.

* Для получения информации о том, как это сделать, см. руководство по эксплуатации смартфона и маршрутизатора беспроводной сети или обратитесь к их производителям.

1 Установите на смартфон приложение Canon PRINT Inkjet/SELPHY.



iOS : найдите приложение Canon PRINT в магазине App Store.

Android : найдите приложение Canon PRINT в магазине Google Play.

Или перейдите на веб-сайт Canon, отсканировав QR-код.

* Если принтер подключается к смартфону напрямую, подключение смартфона к Интернету через беспроводную сеть невозможно. В этом случае с вас может взиматься дополнительная плата по условиям контракта с поставщиком услуг.

* По беспроводной сети к принтеру можно напрямую подключить до 5 устройств одновременно.

2 Проверьте отображение на принтере.

Экран выключается, если устройство не используется в течение примерно 10 минут. Для отображения экрана нажмите любую кнопку на панели управления (кроме кнопки **ВКЛ (ON)**).

■ При появлении одного из следующих экранов:



Перейдите к действию **B**.

■ При появлении следующего экрана:



- Если отображается ((•)), принтер подключен к сети.
- Появление значка ((•))× означает, что принтер не может передавать данные по беспроводной сети. Для получения более подробной информации перейдите по ссылке «http://ij.start.canon» в раздел **Часто задаваемые вопросы**.

Перейдите к действию **A**.

A iOS Android

❶ Коснитесь установленного приложения.



❷ Следуйте инструкциям на экране, чтобы выполнить регистрацию принтера.

❸ Убедитесь, что отображается указанный ниже экран.



Подключение к смартфону выполнено. Теперь можно печатать со смартфона.

Чтобы напечатать фотографии, загрузите фотобумагу.
Перейдите в раздел «Загрузка фотобумаги» на странице 8.

B Процедуры, описанные ниже, зависят от операционной системы (iOS или Android). Выберите свою операционную систему и выполните инструкции к ней.

iOS

❶ Коснитесь пункта **Настройки (Settings)** на стартовом экране смартфона, а затем коснитесь пункта **Canon_ij_XXXX** на экране настройки Wi-Fi.



Если пункта **Canon_ij_XXXX** нет в списке, выполните действия с принтером, указанные в разделе «Устранение неполадок» внизу, а затем повторите действие ❶.

❷ Коснитесь установленного приложения.



❸ Следуйте инструкциям на экране, чтобы выполнить регистрацию принтера.

Следуйте инструкциям на экране, чтобы продолжить настройку.

Если выбрать **Автом. выбор метода подключ. (рекоменд.) (Auto Select Conn. Method (recommended))** на экране выбора метода подключения, соответствующий метод подключения будет выбран автоматически в зависимости от вашей сетевой среды.

❹ Убедитесь, что отображается указанный ниже экран.



Android

❶ Коснитесь установленного приложения.



❷ Следуйте инструкциям на экране, чтобы выполнить регистрацию принтера.

Если сообщение «**Принтер не зарегистрирован. Выполнить настройку принтера? (Printer is not registered. Perform printer setup?)**» не появилось, выполните инструкции по работе с принтером в разделе «Устранение неполадок» внизу, а затем подождите немного, пока сообщение не появится.

Следуйте инструкциям на экране, чтобы продолжить настройку.

Выбор подходящего метода подключения зависит от используемой среды.

❸ Убедитесь, что отображается указанный ниже экран.



Подключение к смартфону выполнено. Теперь можно печатать со смартфона.

Чтобы напечатать фотографии, загрузите фотобумагу. Перейдите в раздел «Загрузка фотобумаги» на странице 8.

РУССКИЙ

Устранение неполадок

Принтер не обнаружен со смартфона.

❶ Нажмите и удерживайте на принтере кнопку **Прямое (Direct)** примерно 2 секунды, пока на экране не начнет мигать значок.

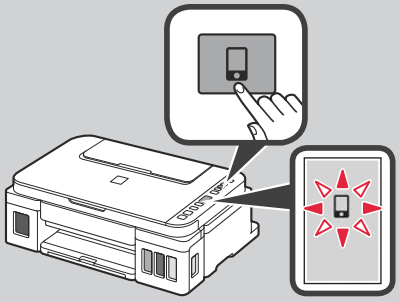

❷ Вернитесь к выполнению действий на смартфоне.

Загрузка бумаги

1 Откройте упор для бумаги.

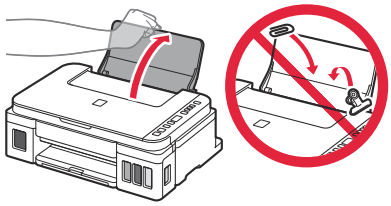

2 Сдвиньте правую направляющую бумаги до конца.

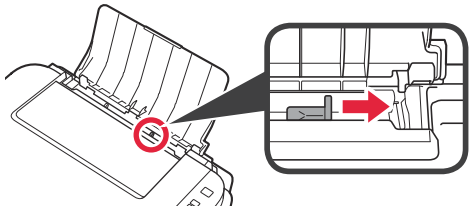

3 ❶ Загрузите бумагу лицевой стороной вверх.
❷ Передвиньте правую направляющую бумаги до совмещения со стопкой бумаги.

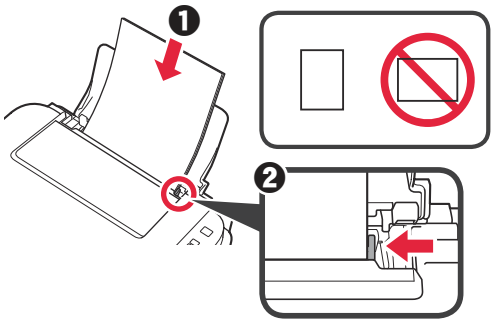

4 ❶ Выдвиньте лоток приема бумаги.
❷ Откройте дополнительный лоток приема бумаги.

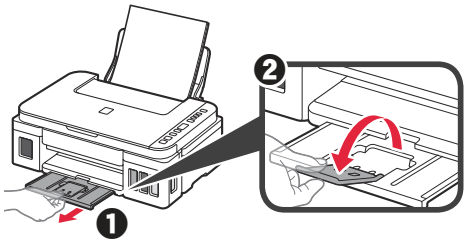

Перемещение принтера

При перемещении принтера позаботьтесь о следующем. Для получения подробных сведений см. **Онлайн-руководство**.

Во избежание утечки чернил убедитесь в том, что обе соединительные кнопки нажаты до упора.

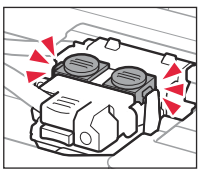

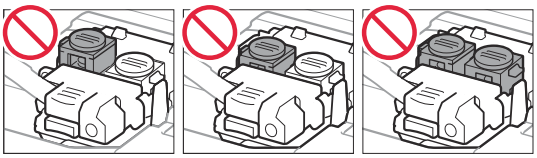

В случае утечки чернил поместите принтер в пластиковый пакет.

- Упакуйте принтер в твердую коробку, поместив его нижнюю часть на дно коробки и используя достаточное количество защитного материала для безопасной транспортировки.
- Не наклоняйте принтер. Чернила могут вытечь.
- Обращайтесь осторожно, чтобы коробка лежала ровно и НЕ переворачивалась обратной стороной или на бок, поскольку в этом случае возможно повреждение принтера или утечка чернил.
- Когда экспедитор будет принимать заказ на транспортировку принтера, прикрепите этикетку «ВЕРХНЯЯ СТОРОНА» для обеспечения транспортировки принтера нижней частью вниз. Кроме того, прикрепите этикетку «ХРУПКОЕ» или «ОБРАЩАТЬСЯ С ОСТОРОЖНОСТЬЮ!».

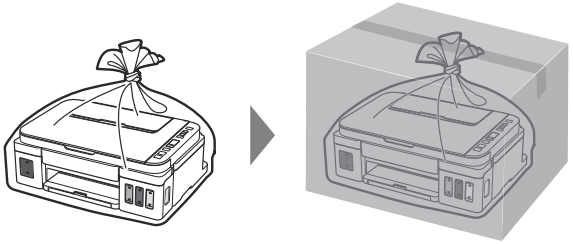

1. Перевірка комплектації

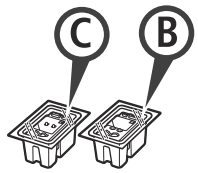

□ Картридж

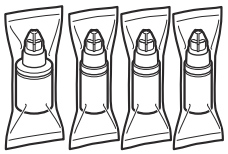

□ Флакон із чорнилом

□ Шнур живлення

□ Компакт-диск із програмою встановлення для ПК з ОС Windows

□ Інформація щодо безпеки й важливі відомості

□ Посібник для початку роботи (цей посібник)

2. Зняття пакувальних матеріалів

1 Зніміть пакувальні матеріали (наприклад, жовтогарячу стрічку) із зовнішньої частини принтера.

2 ❶ Відкрийте модуль сканування / кришку.
❷ Зніміть жовтогарячу стрічку та захисний матеріал і викиньте їх.

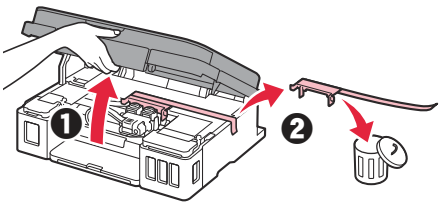

3. Установлення картриджа

1 Відкрийте кришку фіксації картриджів.

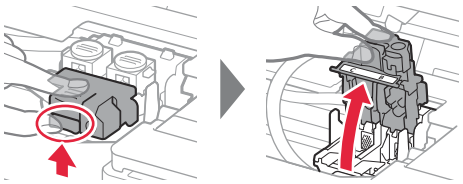

2 Витягніть кожен картридж з упаковки та зніміть етикетки.

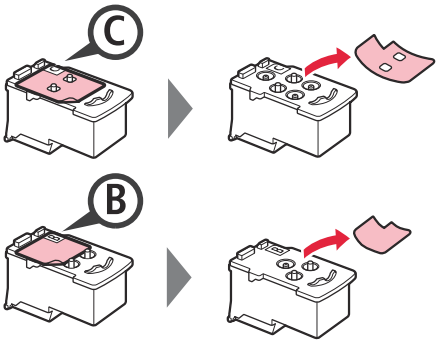

3 Зніміть захисну стрічку.

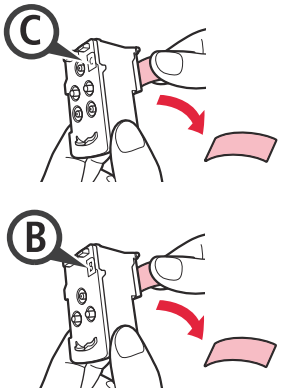



Не торкайтеся.

4 Установіть картридж C (кольоровий) ліворуч, а картридж B (чорний) — праворуч.

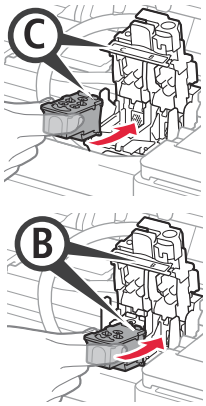



Не вдаряйте його об прилеглі частини.

5 Закрийте кришку фіксації картриджів і притисніть її.

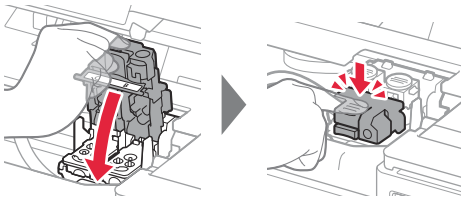

6 Натисніть обидві кнопки з'єднання до кінця.

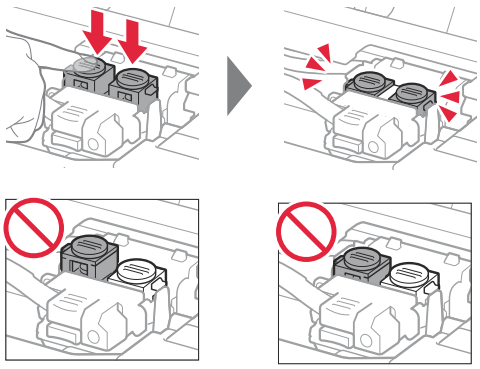

УКРАЇНСЬКА

4. Увімкнення принтера

1 ПІДНІМІТЬ модуль сканування / кришку, потім закрийте цей компонент.

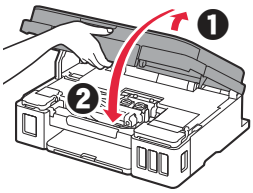

2 Приєднайте шнур живлення.

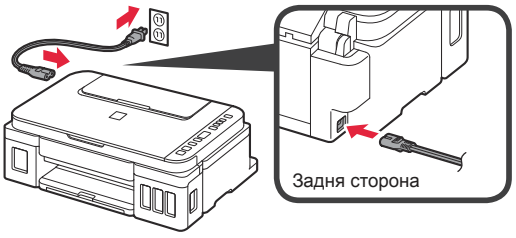

Не приєднуйте жодних кабелів на цьому етапі, окрім шнура живлення.

3 Натисніть кнопку **УВІМК. (ON)**.

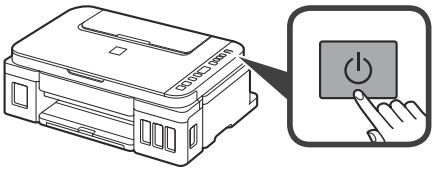

4 Переконайтеся, що позначки (індикатор Чорнило (Ink)) і відображаються на екрані.

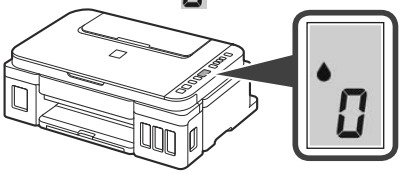

Якщо з'явиться інший екран, див. пункт «Якщо з'являється один із наведених екранів» на сторінці 3, щоб вирішити проблему.

5. Наливання чорнила

Під час використання цього продукту потрібно обережно поводитися з чорнилом. Воно може розлитися з чорнильниць. Якщо чорнило потрапить на одяг або речі, плями буде важко вивести.

1 Відкрийте модуль сканування / кришку.

2 Відкрийте кришку чорнильниці.

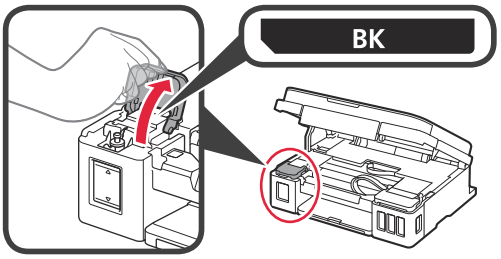

3 Візьміться за ковпачок чорнильниці та зніміть його з чорнильниці.

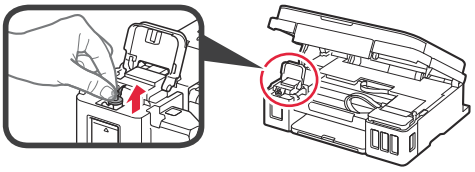

4 Тримаючи флакон із чорнилом вертикально, зніміть ковпачок флакона.

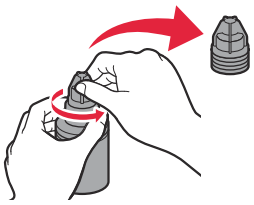

5 Вставте наконечник флакона з чорнилом у вхідний отвір і переверніть флакон із чорнилом догори дном.

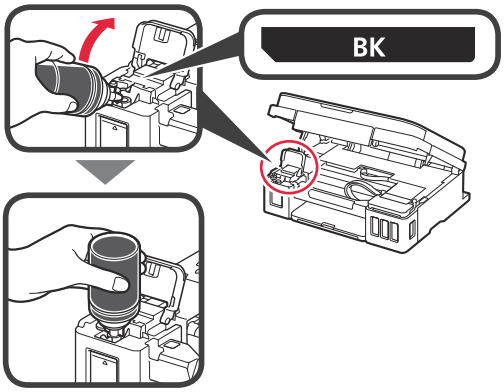

6 Залийте чорнило в чорнильницю.
Переконайтеся, що чорнило налито до верхньої обмежувальної лінії (A).

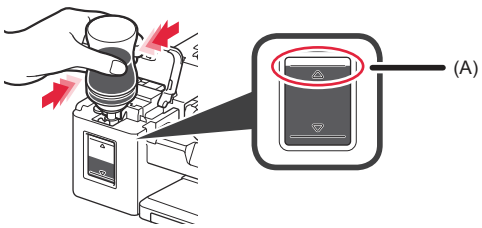

7 Обережно встановіть на місце ковпачок чорнильниці.

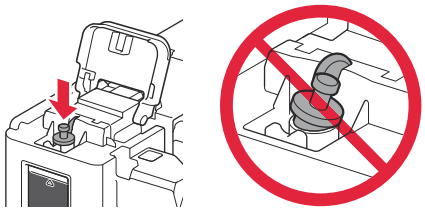

8 Закрийте кришку чорнильниці.

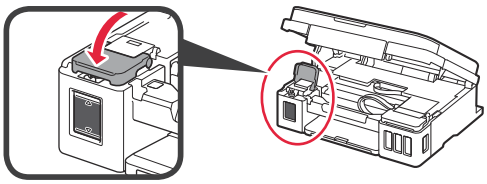

9 Повторіть кроки 2–8, щоб налити всі чорнила у відповідні чорнильниці, розташовані праворуч відповідно до маркування.

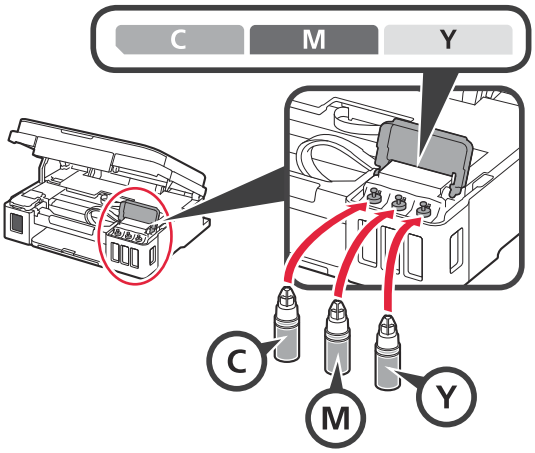

Переконайтеся, що чорнило налито до верхньої обмежувальної лінії (A).

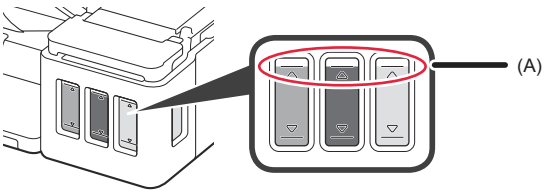

10 ПІДНІМІТЬ модуль сканування / кришку, потім закрийте цей компонент.

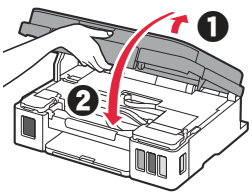

6. Підготовка системи подачі чорнила

1 Натисніть кнопку **Чорний (Black)** і переконайтеся, що позначка (індикатор Чорнило (Ink)) зникла.

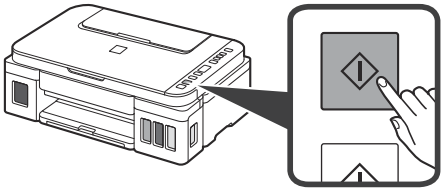

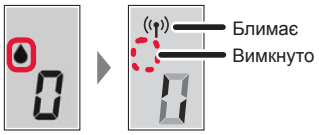

Підготовка чорнила зазвичай триває 5–6 хвилин. Перейдіть до наступної сторінки.

Якщо з'являється один із наведених екранів

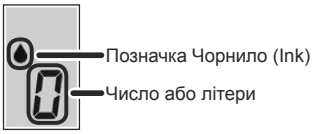

E04

Картриджі встановлено неправильно.

➡ «3. Установлення картриджа» на сторінці 1

E05

Не встановлено картриджі.

➡ «3. Установлення картриджа» на сторінці 1

E09

Захисні матеріали не видалено.

➡ «2. Зняття пакувальних матеріалів» на сторінці 1

P08

Чорнило не підготовлено як слід.

Натисніть кнопку **УВІМК. (ON)**, щоб перезавантажити принтер, а потім перегляньте розділ «5.Наливання чорнила» на сторінці 2.

0

Очікування підготовки чорнила.

➡ «6. Підготовка системи чорнил»

Якщо чорнило досі не залито в чорнильницю, перегляньте розділ «5. Наливання чорнила» на сторінці 2.

В іншому разі див. **Онлайновий посібник**.

Потім перейдіть до наступного кроку відповідно до використання принтера.

- **Щоб використовувати принтер, підключивши його лише до комп'ютера або комп'ютера та смартфона**
  «7-A. Підключення до комп'ютера»

- **Щоб використовувати принтер, підключивши його лише до смартфона**
  «7-B. Підключення до смартфона» на сторінці 6

Щоб використовувати принтер без підключення до комп'ютера або смартфона

❶ Натисніть кнопку **Стоп (Stop)** на принтері.

❷ Зачекайте, доки позначка ! не з'явиться на екрані.

Настроювання завершено.

7-A. Підключення до комп'ютера

Windows

Для кожного комп'ютера потрібно настроїти з'єднання. Щоб це зробити, почніть з кроку 1.

1 Запустіть файл настроювання способом **A** або **B**.

A Завантаження з Інтернету

❶ Відкрийте браузер (тощо) свого комп'ютера.

❷ Введіть наведену нижче URL-адресу, щоб перейти на веб-сайт Canon.

http://**ij.start.canon**



❸ Натисніть **Настроювання**.



❹ Введіть назву моделі свого принтера й клацніть **OK**.



Назву моделі можна вибрати зі списку.

❺ Натисніть **Настроювання**.



Далі описано процедури для Windows. Якщо ви використовуєте ОС, відмінну від Windows, як-от Chrome OS, дотримуйтесь інструкцій, які з'являтимуться на екрані.

❻ Клацніть **Завантажити** й завантажте файл встановлення.

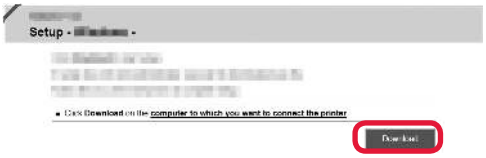

❼ Запустіть завантажений файл.

Перейдіть до кроку 2 на наступній сторінці, щоб продовжити.

B Використання Компакт-диска з програмою встановлення (тільки для Windows)

❶ Вставте компакт-диск із програмою встановлення в комп'ютер.



■ Для Windows 10 або Windows 8.1

❷ Коли в правій частині екрана комп'ютера з'явиться це повідомлення, клацніть його.



❸ Якщо з'явиться такий екран, натисніть кнопку **Запустити Msetup4.exe (Run Msetup4.exe)**.

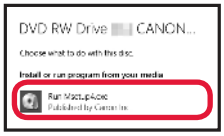

❹ Якщо з'явиться діалогове вікно **Служба захисту користувачів (User Account Control)**, клацніть **Так (Yes)**.

Якщо це повідомлення не з'явилося (або зникло)

1. Клацніть **Провідник (File Explorer)** на панелі завдань.



2. Клацніть пункт **Цей ПК (This PC)** ліворуч у вікні, що відкрилося.
3. Двічі клацніть позначку компакт-диска праворуч у вікні.
   Коли відобразиться вміст компакт-диска, двічі клацніть файл **Msetup4.exe**.
4. Перейдіть до кроку ❹.

■ Для Windows 7

❷ Коли з'явиться екран **Автовідтворення (AutoPlay)**, клацніть **Запустити Msetup4.exe (Run Msetup4.exe)**.



❸ Якщо з'явиться діалогове вікно **Служба захисту користувачів (User Account Control)**, клацніть **Продовжити (Continue)**.

Якщо екран **Автовідтворення (AutoPlay)** не з'являється

1. Клацніть **Комп'ютер (Computer)** у головному меню.
2. Двічі клацніть позначку компакт-диска праворуч у вікні, що відкриється.
   Коли відобразиться вміст компакт-диска, двічі клацніть файл **Msetup4.exe**.

Перейдіть до кроку 2, щоб продовжити.

2 Виберіть пункт **Запуск настроювання (Start Setup)**.

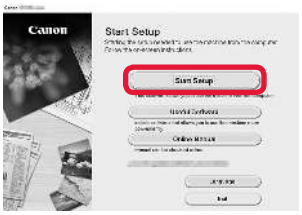

Щоб продовжити настроювання, дотримуйтесь інструкцій, які з'являтимуться на екрані.

Якщо з'явиться такий екран, натисніть кнопку **Вихід (Exit)**.



Якщо на екрані принтера з'явилася позначка , це означає, що настроювання завершено. Тепер можна друкувати з комп'ютера.

7-B. Підключення до смартфона

iOS

Android

Для кожного смартфона потрібно настроїти з'єднання. Щоб це зробити, почніть з кроку 1.

Підготовка

- Увімкніть Wi-Fi на смартфоні.
- У разі наявності маршрутизатора безпроводової мережі для підключення до принтера установіть зв'язок між ним і своїм смартфоном.

* Щоб дізнатися про дії, які потрібно для цього виконати, див. посібники з експлуатації смартфона та маршрутизатора безпроводової мережі або зверніться до їхніх виробників.

1 Інсталюйте на смартфоні прикладне програмне забезпечення Canon PRINT Inkjet/SELPHY.



iOS : виконайте пошук програми Canon PRINT у магазині App Store.

Android : виконайте пошук програми Canon PRINT у магазині Google Play.

Також можна відкрити веб-сайт Canon, відсканувавши QR-код.

* Смартфон не можна підключати до Інтернету через безпроводову мережу під час підключення принтера напряму до смартфона. У такому разі з вас може бути стягнуто плату залежно від умов контракту з постачальником послуг.

* Напряму через підключення до безпроводової локальної мережі до принтера можна підключити до 5 пристроїв.

2 Погляньте на дисплей принтера.

Екран вимкнеться, якщо не виконувати жодних дій протягом близько 10 хвилин. Щоб увімкнути його, натисніть одну з кнопок на панелі керування (крім кнопки **УВІМК. (ON)**).

■ Якщо з'являється один із наведених екранів:



Крутиться

Блимає

Перейдіть до дії B.

■ Якщо з'явиться такий екран:



- Поява позначки свідчить про підключення принтера до мережі.
- Поява позначки свідчить про те, що принтер не може обмінюватися даними через підключення до безпроводової локальної мережі. Щоб дізнатися більше, перейдіть за посиланням «http://ij.start.canon» до розділу **Запитання й відповіді**.

Перейдіть до дії A.

A **iOS** **Android**

❶ Торкніться інстальованого прикладного програмного забезпечення.



❷ Щоб зареєструвати принтер, дотримуйтесь інструкцій, які з'являтимуться на екрані.

❸ Має обов'язково з'явитися наведений нижче екран.



Підключення до смартфона встановлено. Тепер можна друкувати з нього.

Щоб надрукувати фотографії, завантажте фотопапір. Перейдіть до розділу «Завантаження паперу» на сторінці 8.

B Наведені нижче процедури залежать від того, яка операційна система використовується (iOS або Android). Виберіть свою операційну систему та перейдіть до відповідної процедури.

iOS

❶ Спочатку торкніться пункту **Параметри (Settings)** на стартовому екрані свого смартфона, а потім — пункту **Canon_ij_XXXX** у параметрах Wi-Fi.



Якщо в списку не з'явиться пункт **Canon_ij_XXXX**, прочитайте розділ «Усунення неполадок» нижче, виконайте описані в ньому дії на принтері та повторіть крок ❶.

❷ Торкніться інстальованого прикладного програмного забезпечення.



❸ Щоб зареєструвати принтер, дотримуйтесь інструкцій, які з'являтимуться на екрані.

Щоб продовжити настроювання, дотримуйтесь інструкцій, які з'являтимуться на екрані.

Якщо на екрані вибору способу підключення вибрати пункт **Auto Select Conn. Method (recommended)**, належний спосіб підключення буде вибрано автоматично залежно від середовища.

❹ Має обов'язково з'явитися наведений нижче екран.



Android

❶ Торкніться інстальованого прикладного програмного забезпечення.



❷ Щоб зареєструвати принтер, дотримуйтесь інструкцій, які з'являтимуться на екрані.

Якщо повідомлення «**Printer is not registered. Perform printer setup?**» не з'явиться, прочитайте розділ «Усунення неполадок» нижче, виконайте описані в ньому дії на принтері та зачекайте, доки це повідомлення не з'явиться.

Щоб продовжити настроювання, дотримуйтесь інструкцій, які з'являтимуться на екрані.

Належний спосіб підключення вибирається залежно від середовища.

❸ Має обов'язково з'явитися наведений нижче екран.



Підключення до смартфона встановлено. Тепер можна друкувати з нього.

Щоб надрукувати фотографії, завантажте фотопапір. Перейдіть до розділу «Завантаження паперу» на сторінці 8.

Усунення неполадок

Не вдається знайти принтер зі смартфону.

❶ Натисніть і утримуйте кнопку **Безпосер (Direct)** на принтері близько 2 секунд, доки на екрані не почне блимати індикатор.

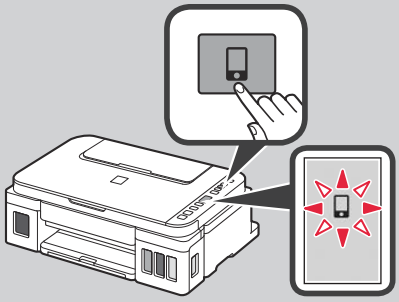

❷ Почніть знову користуватися смартфоном.

Завантаження паперу

1 Відкрийте підпору для паперу.

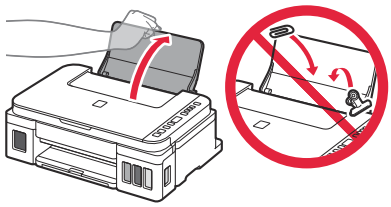

2 Посуньте правий напрямник для паперу до кінця.

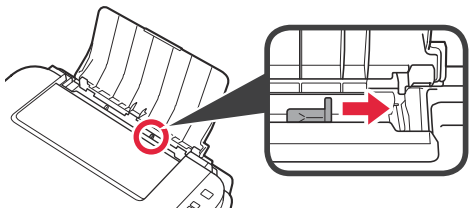

3 ❶ Завантажте папір стороною для друку догори.
❷ Посуньте правий напрямник для паперу, щоб вирівняти його зі стороною стосу паперу.

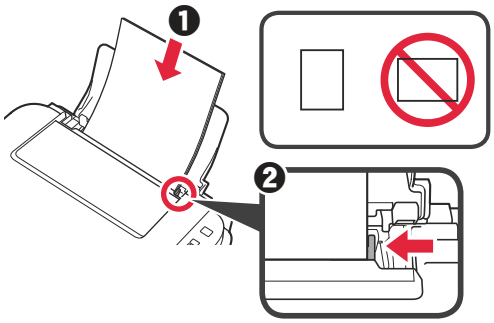

4 ❶ Витягніть лоток виведення паперу.
❷ Відкрийте подовжувач вивідного лотка.

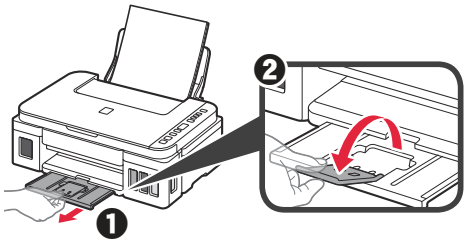

Транспортування принтера

Під час переміщення принтера переконайтеся, що ви дотримуєтеся наведених нижче інструкцій. Щоб отримати докладніші відомості, див. документ **Онлайновий посібник**.

Щоб запобігти протіканню чорнила, переконайтеся, що обидві кнопки з'єднання натиснуто повністю.

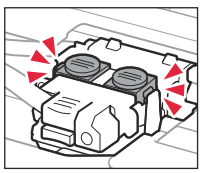

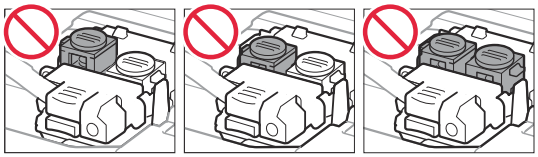

Помістіть принтер у поліетиленовий пакет, оскільки чорнило може протікати.

- Помістіть принтер у тверду коробку нижньою частиною принтера донизу коробки, використовуючи достатню кількість захисного матеріалу для гарантування безпечного транспортування.
- Не нахиляйте принтер. Чорнило може витекти.
- Поводьтеся з коробкою обережно та переконайтеся, що її стінки рівні, вона НЕ перевернута догори дном або набік, оскільки принтер може пошкодитись, а чорнило в ньому може витекти.
- Напишіть на коробці із принтером «ЦИМ БОКОМ ДОГОРИ», щоб під час транспортування експедитор завжди тримав принтер нижньою стороною донизу. Також напишіть «КРИХКЕ» або «ПОВОДИТИСЬ ОБЕРЕЖНО».

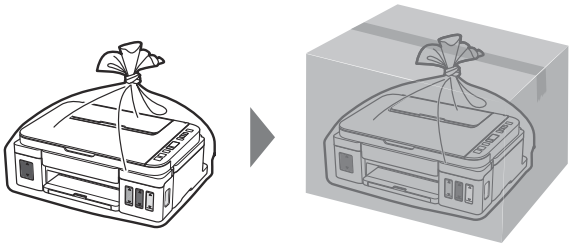

تحميل الورق

1 افتح دعامة الورق.

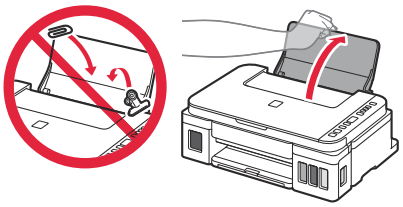

2 قم بتحريك موجه الورق الأيمن حتى النهاية.

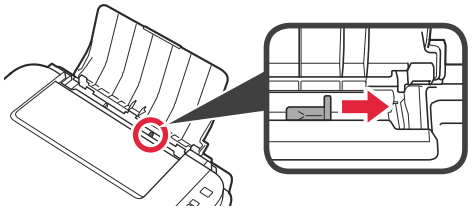

3 ❶ قم بتحميل الورق مع توجيه جانب الطباعة لأعلى.
❷ قم بتحريك موجه الورق الأيمن لمحاذاته مع جانب رزمة الورق.

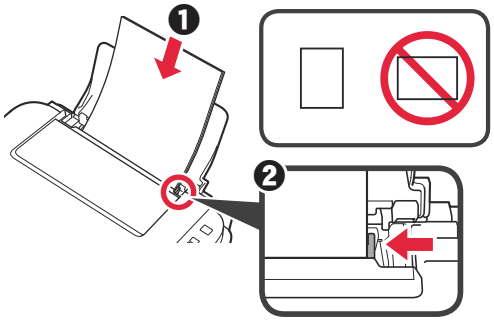

4 ❶ اسحب درج إخراج الورق للخارج.
❷ افتح امتداد درج الإخراج.

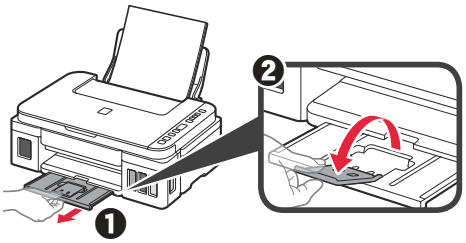

نقل الطابعة الخاصة بك

عند نقل الطابعة، تأكد مما يلي. راجع **الدليل على الإنترنت** لمعرفة التفاصيل.

تحقق من أن زري التوصيل تم ضغطهما للأسفل بالكامل لتجنب تسرب الحبر.

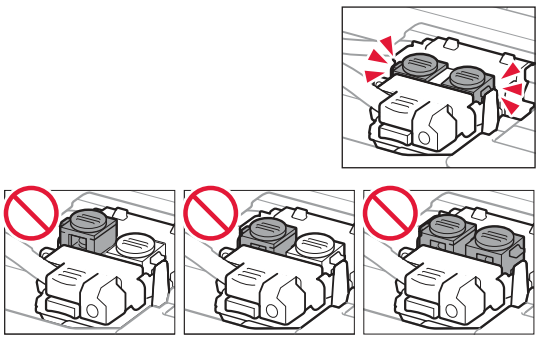

قم بوضع الطابعة في حقيبة بلاستيكية في حالة تسرب الحبر.

- قم بوضع الطابعة في صندوق قوي بحيث يكون الجزء السفلي منها موجهًا للأسفل، واستخدم مواد واقية كافية لضمان نقلها بأمان.
- لا تقم بإمالة الطابعة. حيث قد يتسرب الحبر.
- يرجى نقله بعناية وضمان بقاء الصندوق مستويًا وعدم قلبه رأسًا على عقب أو على جانبه، حيث قد تتلف الطابعة ويتسرب الحبر الموجود في الطابعة.
- عندما يقوم وكيل الشحن بنقل الطابعة، ضع على الصندوق علامة "هذا الجانب لأعلى" لإبقاء الجانب السفلي من الطابعة متجهة لأسفل. ضع أيضًا علامة "منتج قابل للكسر" أو "يرجى التعامل مع هذا المنتج بحرص".

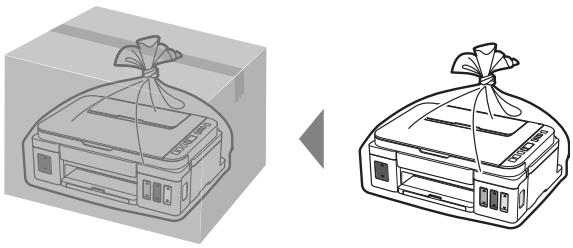

B تختلف الإجراءات أدناه اعتمادًا على iOS أو Android. حدد نظام التشغيل لديك وتابع إلى الإجراء الخاص به.

iOS

❶ انقر فوق **الإعدادات (Settings)** على شاشة هاتفك الذكي الرئيسية، ثم انقر فوق **Canon_ij_XXXX** ضمن إعدادات Wi-Fi.



في حالة عدم ظهور **Canon_ij_XXXX** في القائمة، راجع "استكشاف الأخطاء وإصلاحها" أدناه لتشغيل الطابعة، ثم كرر الخطوة ❶.

❷ انقر فوق البرنامج التطبيقي الذي تم تثبيته.



❸ اتبع الإرشادات الواردة على الشاشة لتسجيل الطابعة.

اتبع الإرشادات الواردة على الشاشة لمتابعة عملية الإعداد.
إذا قمت بتحديد **Auto Select Conn. Method (recommended)** في شاشة تحديد طريقة الاتصال، فسيتم تحديد طريقة الاتصال المناسبة تلقائيًا على حسب بيئتك.

❹ تأكد من ظهور الشاشة التالية.



Android

❶ انقر فوق البرنامج التطبيقي الذي تم تثبيته.



❷ اتبع الإرشادات الواردة على الشاشة لتسجيل الطابعة.

إذا لم تظهر لك رسالة مفادها **"Printer is not registered. Perform printer setup?"**، فراجع "استكشاف الأخطاء وإصلاحها" أدناه لتشغيل الطابعة، ثم انتظر بعض الوقت إلى أن تظهر الرسالة.

اتبع الإرشادات الواردة على الشاشة لمتابعة عملية الإعداد.
يتم تحديد طريقة الاتصال المناسبة وفقًا للبيئة الخاصة بك.

❸ تأكد من ظهور الشاشة التالية.



اكتمل الاتصال بالهاتف الذكي الآن. يُمكنك الطباعة من خلال الهاتف الذكي.
لطباعة الصور، قم بتحميل ورق الصور الفوتوغرافية. انتقل إلى "تحميل الورق" في الصفحة 8.

استكشاف الأخطاء وإصلاحها

تعذر العثور على الطابعة من هاتفك الذكي.

❶ اضغط مع الاستمرار على الزر **مباشر (Direct)** الموجود على الطابعة لمدة 2 ثانية تقريبًا حتى يبدأ الرمز في الوميض على الشاشة.

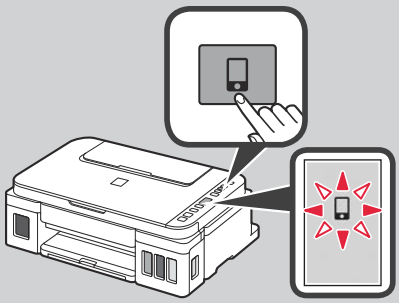

❷ قم بالعودة إلى العملية الخاصة بهاتفك الذكي.

Android

iOS

7-B. الاتصال بهاتف ذكي

العربية

تحتاج إلى إعداد اتصال لكل هاتف ذكي. قم بالمتابعة مع الإعداد من الخطوة 1 لكل هاتف ذكي.

التحضير

- قم بتشغيل Wi-Fi على هاتفك الذكي.
- إذا كان لديك موجه لاسلكي، فقم بتوصيل الهاتف الذكي بالموجه اللاسلكي الذي تريد توصيله بالطابعة.

* لمعرفة العمليات، راجع دليلي الهاتف الذكي والموجه اللاسلكي أو اتصل بالمصنعين.

1 قم بتثبيت البرنامج التطبيقي Canon PRINT Inkjet/SELPHY على هاتفك الذكي.



iOS : ابحث عن "Canon PRINT" في App Store.

Android : ابحث عن "Canon PRINT" في Google Play.

أو قم بالوصول إلى موقع الويب لشركة Canon من خلال مسح رمز الاستجابة السريعة.

* ربما لا تقوم بتوصيل هاتفك الذكي بالإنترنت لاسلكيًا أثناء توصيل الطابعة بالهاتف الذكي مباشرة. في هذه الحالة، قد يتم فرض رسوم عليك على حسب العقد المبرم بينك وبين موفر الخدمة لديك.
* يمكن توصيل حتى 5 أجهزة بالطابعة عبر اتصال الشبكة المحلية اللاسلكية مباشرة.

2 تحقق من الشاشة الموجودة على الطابعة.

سيتم إطفاء الشاشة إذا لم يتم القيام بأية عمليات لمدة 10 دقائق تقريبًا. اضغط على الأزرار الموجودة على لوحة التشغيل (فيما عدا الزر **تشغيل (ON)**) لعرض الشاشة.

■ في حالة ظهور أي من الشاشات التالية:



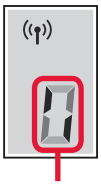

يدور

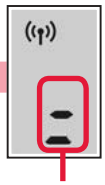

يومض

انتقل إلى B.

■ في حالة ظهور الشاشة التالية:



انتقل إلى A.

- في حالة ظهور ((ا))، تكون الطابعة متصلة بإحدى الشبكات.
- في حالة ظهور ×((ا))، سيتعذر اتصال الطابعة عن طريق اتصال الشبكة المحلية اللاسلكية. لمعرفة المزيد، قم بالوصول إلى "http://ij.start.canon" للاطلاع على **الأسئلة الشائعة**.

A iOS Android

❶ انقر فوق البرنامج التطبيقي الذي تم تثبيته.



❷ اتبع الإرشادات الواردة على الشاشة لتسجيل الطابعة.

❸ تأكد من ظهور الشاشة التالية.



اكتمل الاتصال بالهاتف الذكي الآن. يُمكنك الطباعة من خلال الهاتف الذكي.

لطباعة الصور، قم بتحميل ورق الصور الفوتوغرافية. انتقل إلى "تحميل الورق" في الصفحة 8.

B استخدام القرص المضغوط الخاص بالإعداد (نظام Windows فقط)

❶ قم بتحميل القرص المضغوط الخاص بالإعداد في الكمبيوتر الخاص بك.

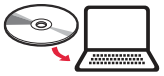

■ عند استخدام نظام التشغيل Windows 10 أو Windows 8.1:

❷ عند ظهور الرسالة التالية على الجانب الأيمن من شاشة الكمبيوتر الخاص بك، انقر فوقها.



❸ في حالة ظهور الشاشة التالية، انقر فوق **تشغيل Msetup4.exe (Run Msetup4.exe)**.



❹ في حالة ظهور مربع الحوار **التحكم في حساب المستخدم (User Account Control)**، انقر فوق **نعم (Yes)**.

عند عدم ظهور هذه الرسالة (أو اختفاؤها)

1. انقر فوق **مستكشف الملفات (File Explorer)** في شريط المهام.



2. انقر فوق **هذا الكمبيوتر (This PC)** في الجانب الأيسر من الإطار المفتوح.
3. انقر نقرًا مزدوجًا فوق رمز القرص المضغوط الموجود في الجانب الأيمن من الإطار.
   في حالة ظهور محتويات القرص المضغوط، انقر نقرًا مزدوجًا فوق **Msetup4.exe**.
4. تابع إلى الخطوة ❹.

■ عند استخدام نظام التشغيل Windows 7:

❷ عند ظهور شاشة **التشغيل التلقائي (AutoPlay)**، انقر فوق **تشغيل Msetup4.exe (Run Msetup4.exe)**.



❸ في حالة ظهور مربع الحوار **التحكم في حساب المستخدم (User Account Control)**، انقر فوق **متابعة (Continue)**.

عند عدم ظهور شاشة **التشغيل التلقائي (AutoPlay)**

1. انقر فوق **الكمبيوتر (Computer)** من قائمة البدء.
2. انقر نقرًا مزدوجًا فوق رمز القرص المضغوط الموجود في الجانب الأيمن من الإطار المفتوح.
   في حالة ظهور محتويات القرص المضغوط، انقر نقرًا مزدوجًا فوق **Msetup4.exe**.

انتقل إلى الخطوة 2 للمتابعة.

2

انقر فوق **بدء الإعداد (Start Setup)**.

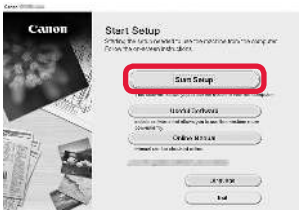

اتبع الإرشادات الواردة على الشاشة لمتابعة عملية الإعداد.

في حالة ظهور الشاشة التالية، انقر فوق **إنهاء (Exit)**.



يكون الإعداد قد اكتمل عندما يظهر 1 على شاشة الطابعة. ويمكنك حينئذٍ الطباعة من جهاز الكمبيوتر.

بدءًا من هنا، تابع إلى خطوة أخرى وفقًا لكيفية استخدامك للطابعة.

- **لاستخدام الطابعة عبر توصيلها بجهاز كمبيوتر فقط أو بجهاز كمبيوتر وهاتف ذكي معًا**
  "7-A. الاتصال بجهاز كمبيوتر"
- **لاستخدام الطابعة عبر توصيلها بهاتف ذكي فقط**
  "7-B. الاتصال بهاتف ذكي" في الصفحة 6

لاستخدام الطابعة بدون الاتصال بجهاز كمبيوتر أو هاتف ذكي

❶ اضغط على زر **إيقاف (Stop)** الموجود على الطابعة.

❷ انتظر حتى يظهر على الشاشة.

اكتمل عملية الإعداد الآن.

Windows

7-A. الاتصال بجهاز كمبيوتر

تحتاج إلى إعداد اتصال لكل جهاز كمبيوتر. قم بالمتابعة مع الإعداد من الخطوة 1 لكل جهاز كمبيوتر.

1 افتح ملف الإعداد بالطريقة **A** أو الطريقة **B**.

A التنزيل من الإنترنت

❶ افتح متصفح ويب (أو غيره) على جهاز الكمبيوتر.

❷ أدخل عنوان URL التالي وقم بالوصول إلى موقع الويب لشركة Canon.

http://ij.start.canon

❸ حدد **الإعداد**.

❹ أدخل اسم طراز الطابعة الخاصة بك، ثم انقر فوق **موافق**.

OK

يمكنك تحديد اسم طراز من القائمة.

❺ انقر فوق **الإعداد**.

الإجراءات الخاصة بنظام التشغيل Windows موضحة أدناه. في حالة استخدامك جهاز كمبيوتر بنظام تشغيل آخر خلاف نظام التشغيل Windows، مثل Chrome OS، قم بإجراء الإعداد وفقًا للتعليمات الموجودة على الشاشة.

❻ انقر فوق **Download** وقم بتنزيل ملف الإعداد.

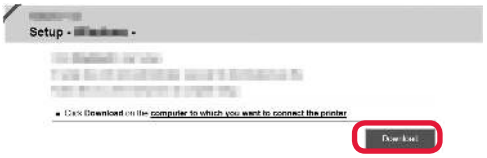

❼ قم بتشغيل ملف التنزيل.

انتقل إلى الخطوة 2 في الصفحة التالية للمتابعة.

6. تحضير نظام الحبر

1 اضغط على الزر **أسود (Black)** وتأكد من أن (رمز حبر (Ink)) قد اختفى.

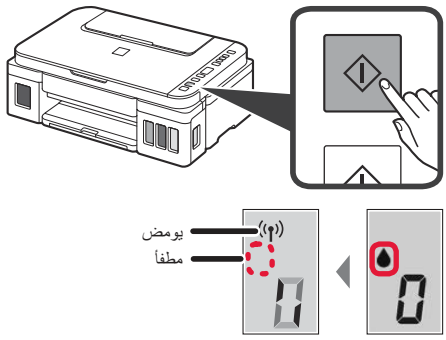

يستغرق تحضير الحبر من 5 إلى 6 دقائق تقريبًا. انتقل إلى الصفحة التالية.

في حالة ظهور أي من الشاشات التالية

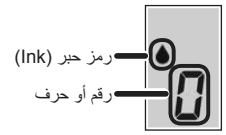

4 0 E

لم يتم تركيب الخراطيش بطريقة صحيحة.
"3. تركيب الخرطوشة" في الصفحة 1

5 0 E

لم يتم تركيب أي خراطيش.
"3. تركيب الخرطوشة" في الصفحة 1

9 0 E

لم تتم إزالة المواد الواقية.
"2. إزالة مواد التغليف" في الصفحة 1

B 0 P

لم يتم تحضير الحبر بالشكل الطبيعي.
اضغط على الزر **تشغيل (ON)** لإعادة تشغيل الطابعة، ثم راجع "5. صب الحبر" في الصفحة 2.

0

في انتظار تحضير الحبر.
"6. إعداد نظام الحبر"
إذا لم تقم بصب الحبر بعد في خزان الحبر، فراجع "5. صب الحبر" في الصفحة 2.

بالنسبة لجميع الحالات الأخرى، ارجع إلى **الدليل على الإنترنت**.

7 أعد تركيب غطاء الخزان بإحكام.

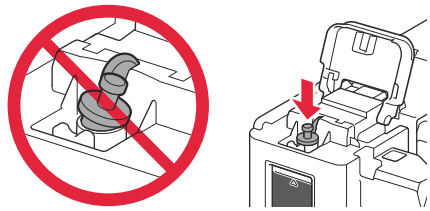

8 أغلق غطاء خزان الحبر.

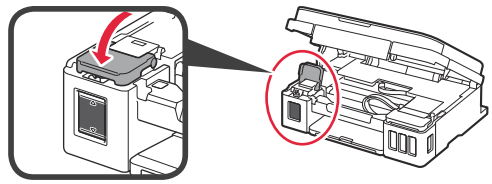

9 كرر الخطوات من 2 إلى 8 لصب الحبر كله داخل خزانات الحبر ذات الصلة الموجودة على اليمين وفقًا للملصق.

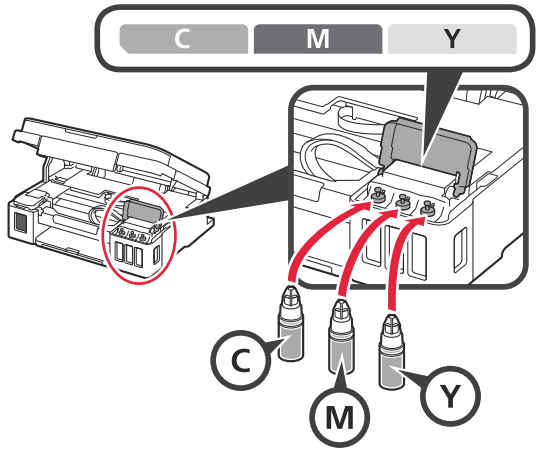

تأكد من أن الحبر قد تم ملؤه حتى خط الحد العلوي (A).

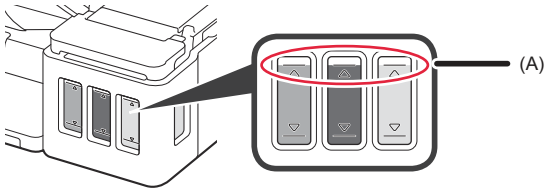

10 ارفع وحدة المسح الضوئي / الغطاء لأعلى، ثم قم بإغلاقه.

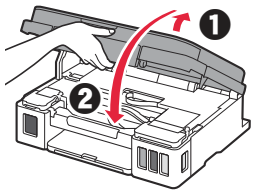

4. تشغيل الطابعة

1 ارفع وحدة المسح الضوئي / الغطاء لأعلى، ثم قم بإغلاقه.

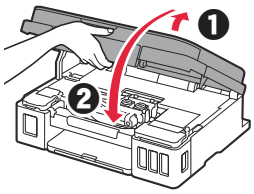

2 قم بتوصيل سلك الطاقة.

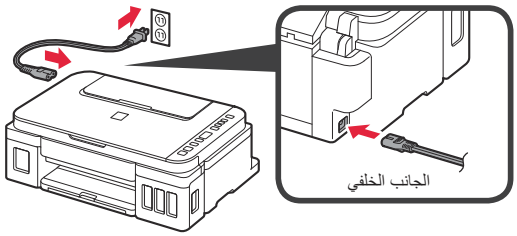

لا تقم بتوصيل أي كبل بعد، باستثناء سلك الطاقة.

3 اضغط على الزر **تشغيل (ON)**.

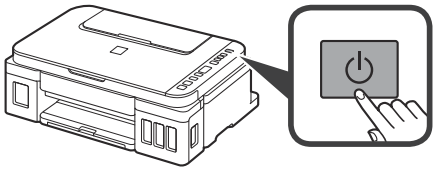

4 تأكد من أن (رمز حبر (Ink)) و معروضان على الشاشة.

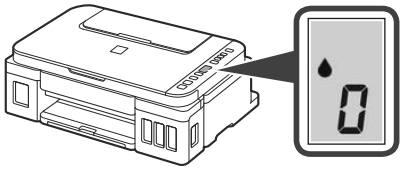

إذا ظهرت شاشة مختلفة، فراجع "في حالة ظهور أي من الشاشات التالية" في الصفحة 3 لإصلاح الخطأ.

5. صب الحبر

يتطلب هذا المنتج التعامل مع الحبر بحرص. فقد يتناثر الحبر عندما تكون خزانات الحبر ممتلئة بالحبر. وإذا تلطخت ملابسك أو متعلقاتك بالحبر، فقد تتعذر إزالته.

1 افتح وحدة المسح الضوئي / الغطاء.

2 افتح غطاء خزان الحبر.

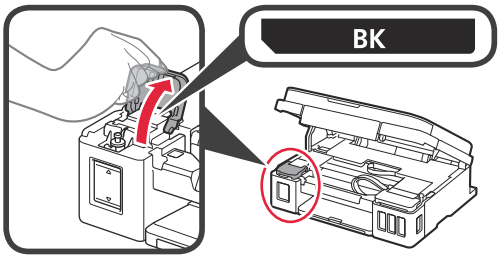

3 أمسك غطاء الخزان الخاص بخزان الحبر وقم بإزالته.

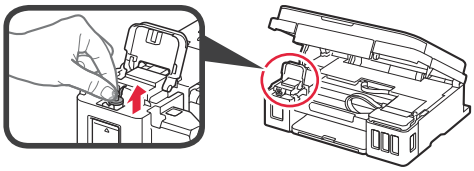

4 أمسك زجاجة الحبر في اتجاه عمودي وقم بإزالة غطاء الزجاجة.

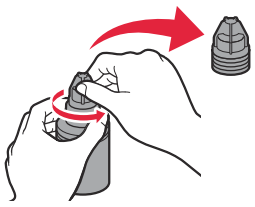

5 أدخل فوهة زجاجة الحبر في المدخل ثم قم بإيقاف زجاجة الحبر رأسًا على عقب.

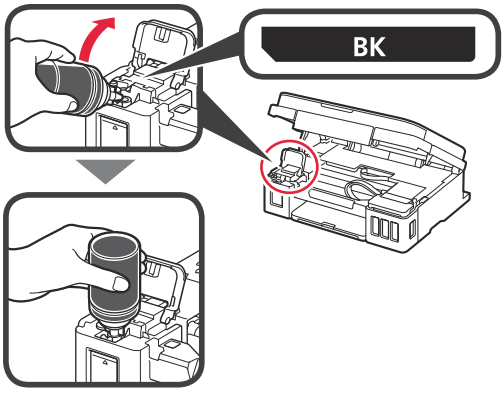

6 قم بصب الحبر كله في خزان الحبر.
تأكد من أن الحبر قد تم ملؤه حتى خط الحد العلوي (A).

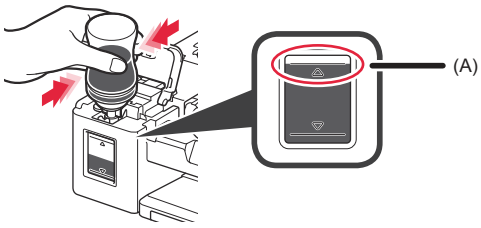

1. التحقق من العناصر المضمنة

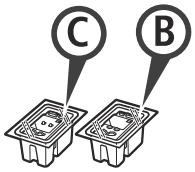

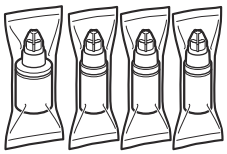

□ الخرطوشة

□ زجاجة الحبر

□ سلك الطاقة

□ القرص المضغوط الخاص بالإعداد لجهاز كمبيوتر يعمل بنظام Windows

□ معلومات الأمان والمعلومات الهامة

□ دليل البدء (هذا الدليل)

2. إزالة مواد التغليف

1 قم بإزالة مواد التغليف (مثل الشريط اللاصق البرتقالي) من الجزء الخارجي للطابعة.

2 ❶ افتح وحدة المسح الضوئي / الغطاء.

❷ قم بإزالة الشريط اللاصق البرتقالي والمادة الواقية ثم تخلص منهما.

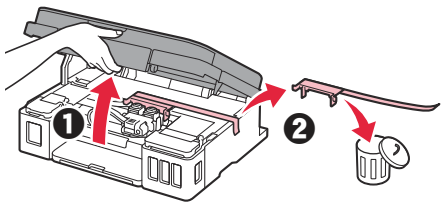

3. تركيب الخرطوشة

1 افتح غطاء قفل الخرطوشة.

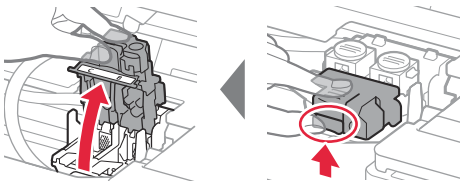

2 أخرج كل خرطوشة من العبوة ثم قم بإزالة الملصق.

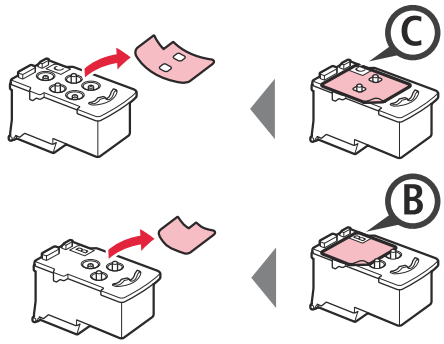

3 قم بإزالة الشريط اللاصق الواقي.

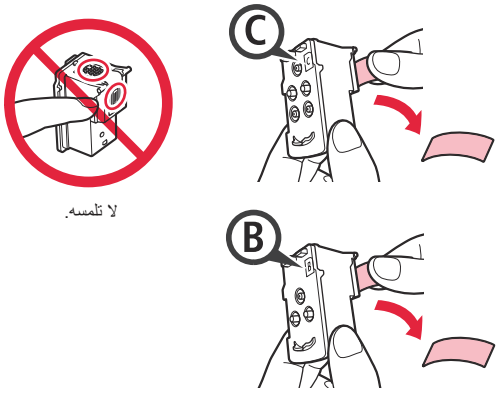

لا تلمسه.

4 قم بتركيب خرطوشة C (لحبر الألوان) بالجانب الأيسر وتركيب خرطوشة B (للحبر الأسود) بالجانب الأيمن.

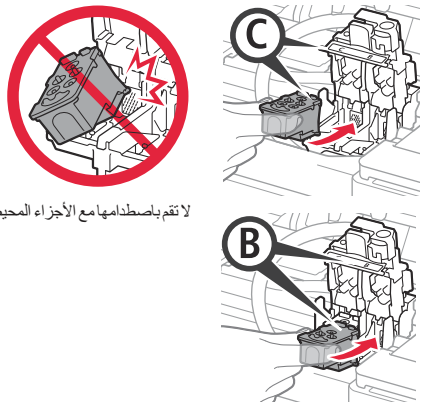

لا تقم باصطدامها مع الأجزاء المحيطة بها.

5 أغلق غطاء قفل الخرطوشة ثم ادفعه لأسفل.

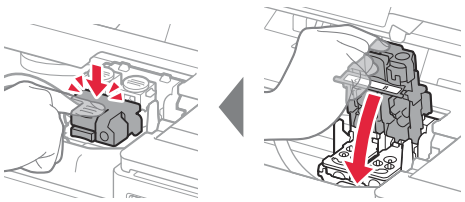

6 اضغط زري التوصيل للأسفل بالكامل.

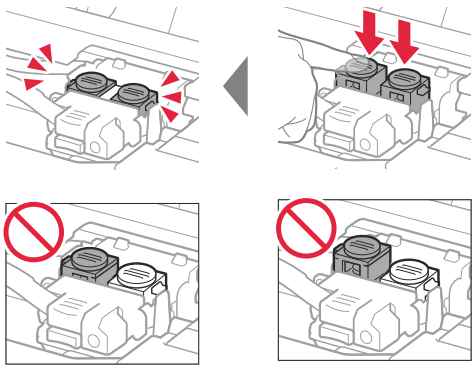

RMC (Regulatory Model Code): K10471

Access Online Manual
Acesse o Manual On-line
Доступ к документу
Онлайн-руководство
الوصول إلى الدليل على الإنترنت

Acceso al Manual en línea
Accès au Manuel en ligne
Доступ до документа
Онлайновий посібник

From browser
Do navegador
Из браузера
من المتصفح

Desde el navegador
À partir du navigateur
З браузера

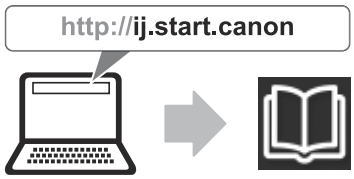

From desktop shortcut
Desde el acceso directo del escritorio
A partir do atalho da área de trabalho
À partir du raccourci du bureau
При помощи ярлыка на рабочем столе
За допомогою ярлика на робочому столі
من اختصار سطح المكتب

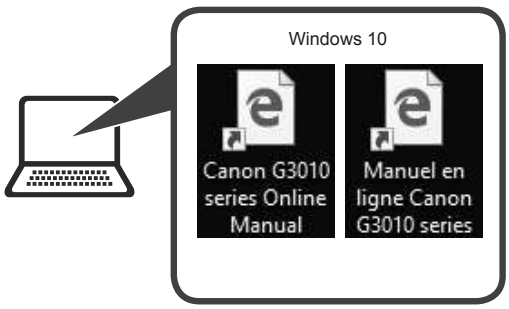

From browser
Do navegador
Из браузера
من المتصفح

Desde el navegador
À partir du navigateur
З браузера



QT6-2232-V02 XXXXXXXX
© CANON INC. 2018
PRINTED IN XXXXXXXX

Checked
rsg.ru